



# YAMAHA

## PARTS LIST

<http://www.yamaha-motor.com.tw/>

# 零件手冊

## YP125FI(5CA9)

**YAMAHA**  
**GENUINE**  
Parts & Accessories

# 序 言

這本零件手冊適用於 YAMAHA YP125FI (5CA9) 的機種，當您要訂購 YAMAHA YP125FI (5CA9) 之零件時，請參考這本零件手冊，並正確的引用部品番號和部品名稱。

一、 在本零件手冊發行後，若有修改、增訂或價格調整時，將會發佈部品通報，關於部品通報，請您必須及時的依通報更正您手中的零件手冊，以保持準確度。

二、 縮寫：

下列是使用在本零件手冊內的縮寫代號

U.R. 依需要使用尺寸（厚度）及／或數      V. 燈泡伏特

U.N. 依實際需要而訂      W. 燈泡瓦特

T. 齒數      L.M. 台灣製造

三、 以組立總成形態供銷之零件，在零件名稱前空一個字母之空間，在此空間印有一個“.”字號來表示。

四、 組立總成構成零件數之指示，登載在每一個構成零件右邊之用量欄內。是每一獨立組立總成單位中之數量。

(例) 部品番號      英文名稱      中文名稱      用量      備註

3XG-X8575-00    SENDER UNIT ASSY    汽油油面感應器      1

53X-H5753-00    .GASKET.sender unit    墊片      1

五、 引擎編號及色彩種類

型式	顏色	引擎編號
5CA9-A	黑	5CA-900101 ~
5CA9-B	黃	5CA-900101 ~
5CA9-C	銀	5CA-900101 ~

六、 圖案色彩之選購：在註記欄內寫出選用之色彩全名

(例) 部品番號      英文名稱      中文名稱      用量      備註

3XG-X2151-00-0X    FENDER,front    前擋泥蓋      1    用於白／藍車

3XG-X2151-00-1X    FENDER,front    前擋泥蓋      1    用於黑／紫車

七、 細小之零件以本公司之最小販賣單位為購買單位(價格另以單位價計)。

八、 本冊內所列價格，是建議零售價格，如遇成本變動，將做適度之調整。

九、 價格之異動以本公司通知書類為準。

# 目 錄

## 引 擎 部 品

Fig 1	汽缸頭 .....	1
Fig 2	曲軸 .....	5
Fig 3	閥門 .....	7
Fig 4	冷卻泵浦 .....	11
Fig 5	散熱裝置 .....	13
Fig 6	潤滑油泵 .....	17
Fig 7	空氣吸入口 .....	19
Fig 8	排氣裝置 .....	25
Fig 9	曲軸箱 .....	31
Fig 10	起動機構 .....	39
Fig 11	離合器 .....	43
Fig 12	傳動機構 .....	47

## 車 體 部 品

Fig 13	車架 .....	49
Fig 14	前擋泥蓋 .....	51
Fig 15	側蓋 .....	53
Fig 16	後臂，懸吊系統 .....	57
Fig 17	前叉 .....	59
Fig 18	汽油箱 .....	65
Fig 19	座墊 .....	69
Fig 20	前輪 .....	75
Fig 21	前剎車卡鉗 .....	77
Fig 22	後輪 .....	79
Fig 23	轉向把手，鋼索 .....	81
Fig 24	前主缸 .....	85
Fig 25	支架，置腳踏 .....	87
Fig 26	腳防護板 .....	91

## 電 裝 部 品

Fig 27	發電機 .....	97
Fig 28	起動馬達 .....	99
Fig 29	方向燈 .....	101
Fig 30	計量表 .....	103
Fig 31	前燈 .....	105
Fig 32	後燈 .....	107
Fig 33	把手開關，把手 .....	109
Fig 34	電裝 1 .....	113

## 索 引

部品番號索引 .....	117
--------------	-----

FIG. 1 汽缸頭 ..... 1

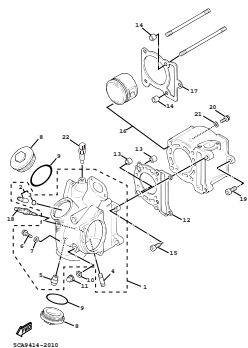

FIG. 2 曲軸 ..... 5

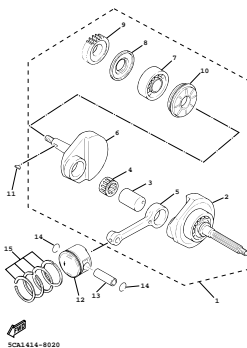

FIG. 3 閥門 ..... 7

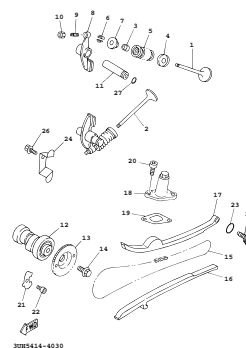

FIG. 4 冷卻泵浦 ..... 11

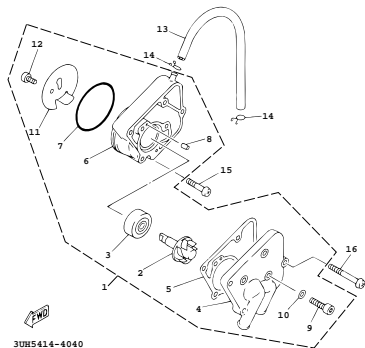

FIG. 5 散熱裝置 ..... 13

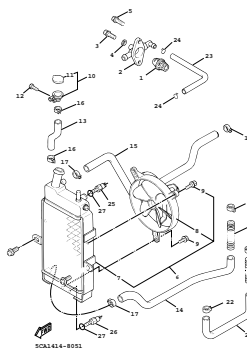

FIG. 6 潤滑油泵 ..... 17

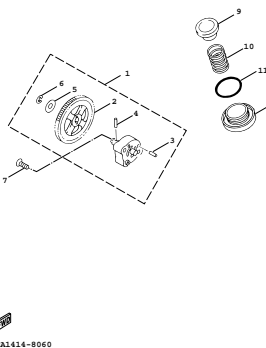

FIG. 7 空氣吸入口 ..... 19

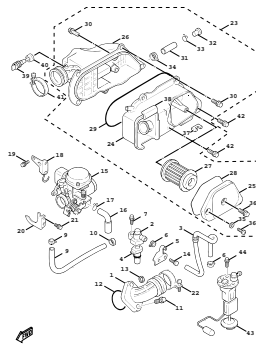

FIG. 8 排氣裝置 ..... 25

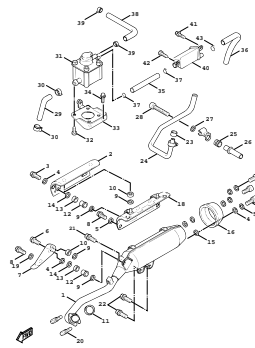

FIG. 9 曲軸箱 ..... 31

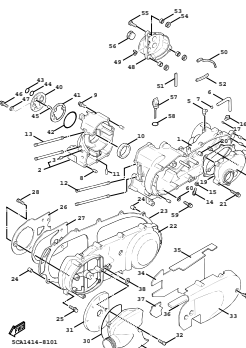



FIG. 10 起動機構 ..... 39

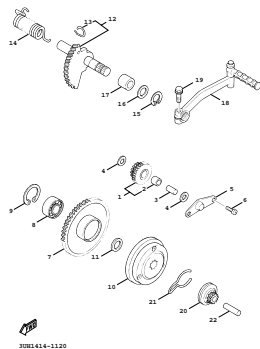

FIG. 11 離合器 ..... 43

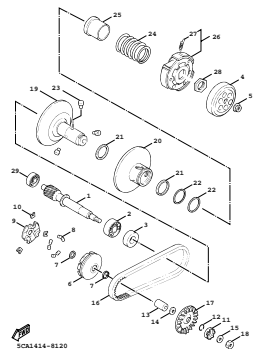

FIG. 12 傳動機構 ..... 47

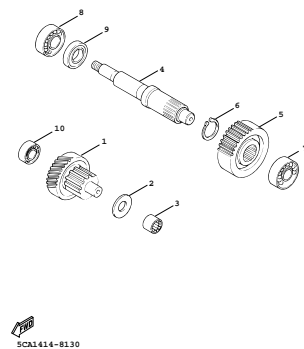

FIG. 13 車架 ..... 49

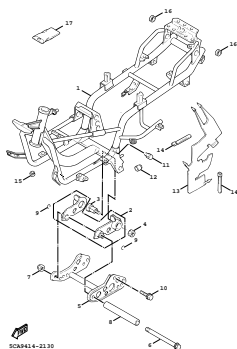

FIG. 14 前擋泥蓋 ..... 51

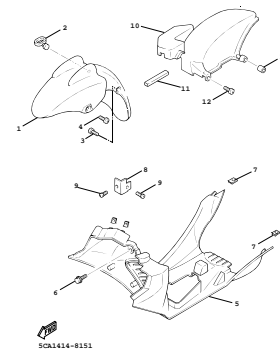

FIG. 15 側蓋 ..... 53

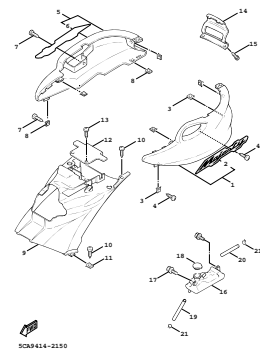

FIG. 16 後臂，懸吊系統 ..... 57

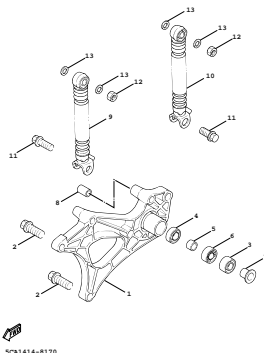

FIG. 17 前叉 ..... 59

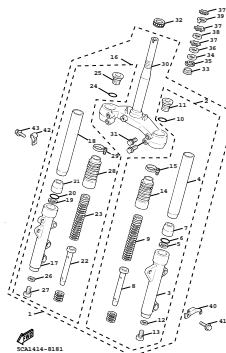

FIG. 18 汽油箱 ..... 65

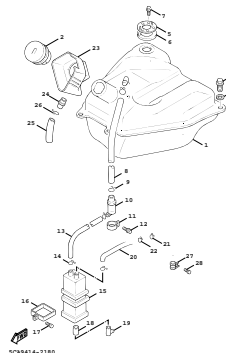
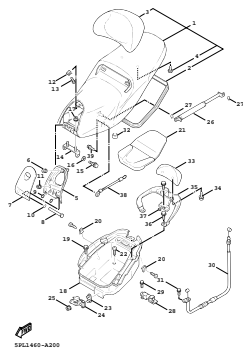
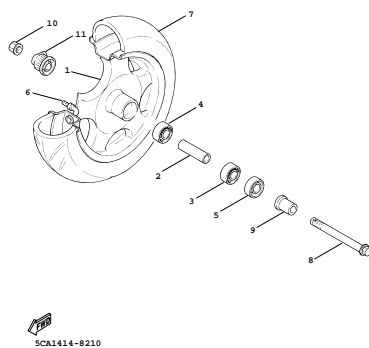

FIG. 19 座墊 ..... 69



SCA1414-A200

FIG. 20 前輪 ..... 75



SCA1414-B210

FIG. 21 前刹車卡鉗 ..... 77

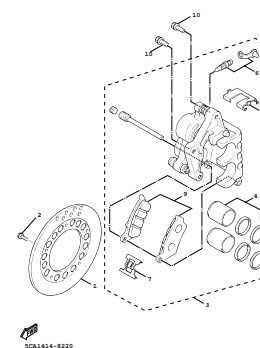

SCA1414-B220

FIG. 22 後輪 ..... 79

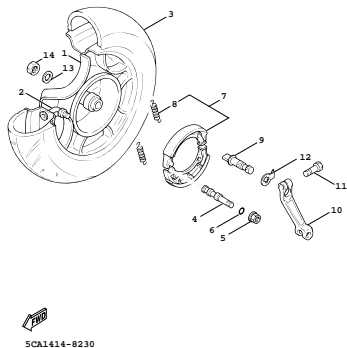

SCA1414-B230

FIG. 23 轉向把手，鋼索 ..... 81

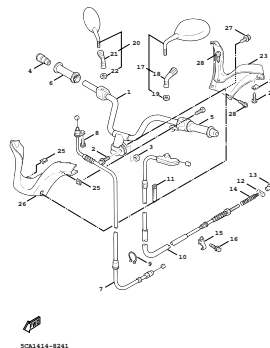

SCA1414-B241

FIG. 24 前主缸 ..... 85

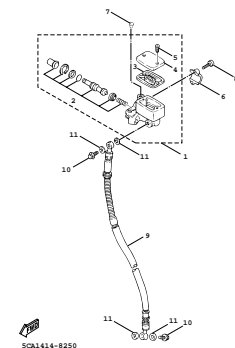

SCA1414-B250

FIG. 25 支架，置腳踏 ..... 87

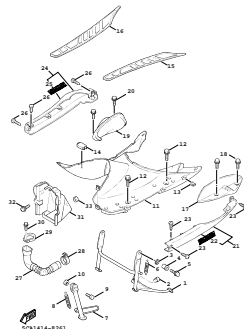

SCA1414-B261

FIG. 26 腳防護板 ..... 91

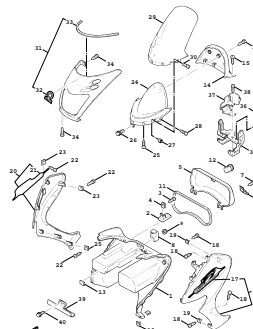

SCA1414-B260

FIG. 27 發電機 ..... 97

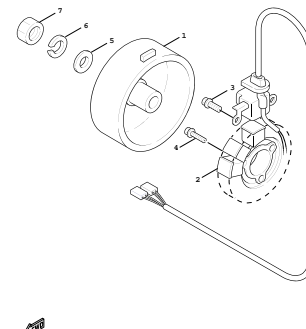

SCA1414-B270

FIG. 28 起動馬達 ..... 99

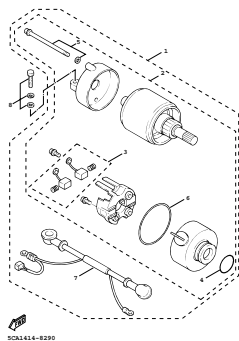

FIG. 29 方向燈 ..... 101

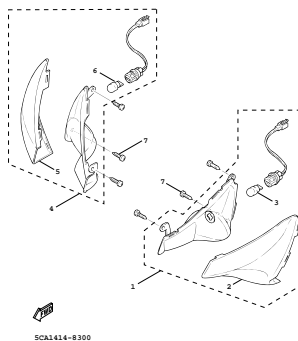

FIG. 30 計量表 ..... 103

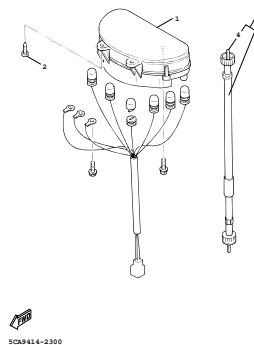

FIG. 31 前燈 ..... 105

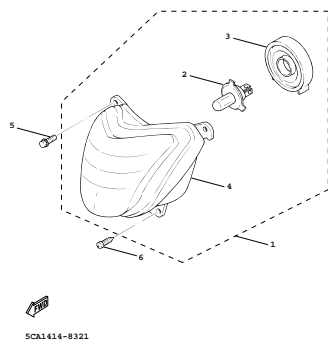

FIG. 32 後燈 ..... 107

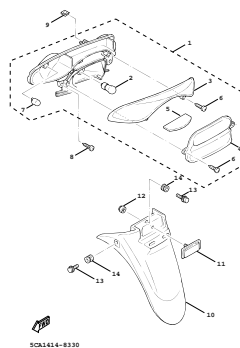

FIG. 33 把手開關・把手 ..... 109

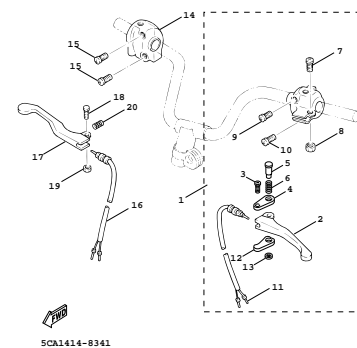

FIG. 34 電装1 ..... 113

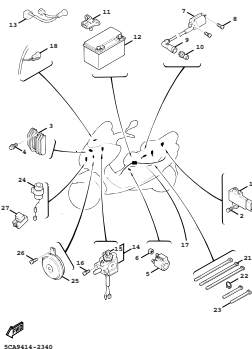

FIG.

FIG.



FIG. 1 汽缸頭

項次	部 品 番 號	英 文 名 稱	中 文 名 稱	用 量	建 議 價 格	備 註	代 碼	工 時
1	5CA-E1102-20	CYLINDER HEAD ASSY	汽缸頭總成	1	3,200			
2	3UH-W1136-10	.INTAKE VALVE GUIDE SET	吸氣閥導件組	2	450			
3	93440-10153	.CIRCLIP	夾環	1	5			
4	3UH-E4651-01	.BOLT	螺栓	2	5			
5	3UH-E4871-10	.PIPE 1	管 1	1	90			
6	90153-06803	.SCREW, HEXAGON	六角十字螺絲	1	3			
7	90430-06014	.GASKET	墊片	1	5			
8	3KW-E1186-00	COVER, CYLINDER HEAD SIDE 2	汽缸頭側蓋 2	2	28			
9	93210-448C2	O-RING	護油圈	2	8			
10	90201-08609	WASHER, PLATE	平墊圈	4	5			
11	90176-08816	NUT, CROWN	有蓋螺帽	4	5			
12	5CA-E1181-00	GASKET, CYLINDER HEAD 1	汽缸蓋墊片	1	90			
13	99530-10114	PIN, DOWEL	定位銷	2	10			
14	99530-10114	PIN, DOWEL	定位銷	2	10			
15	91317-06025	BOLT	六角套頭螺栓	2	5			
16	5CA-Y1310-01	CYLINDER	汽缸組	1	2,000			
17	5CA-E1351-00	GASKET, CYLINDER	汽缸墊片	1	20			
18	94701-00840	SPARK PLUG	火星塞	1				
19	91317-06025	BOLT	六角套頭螺栓	1	5			

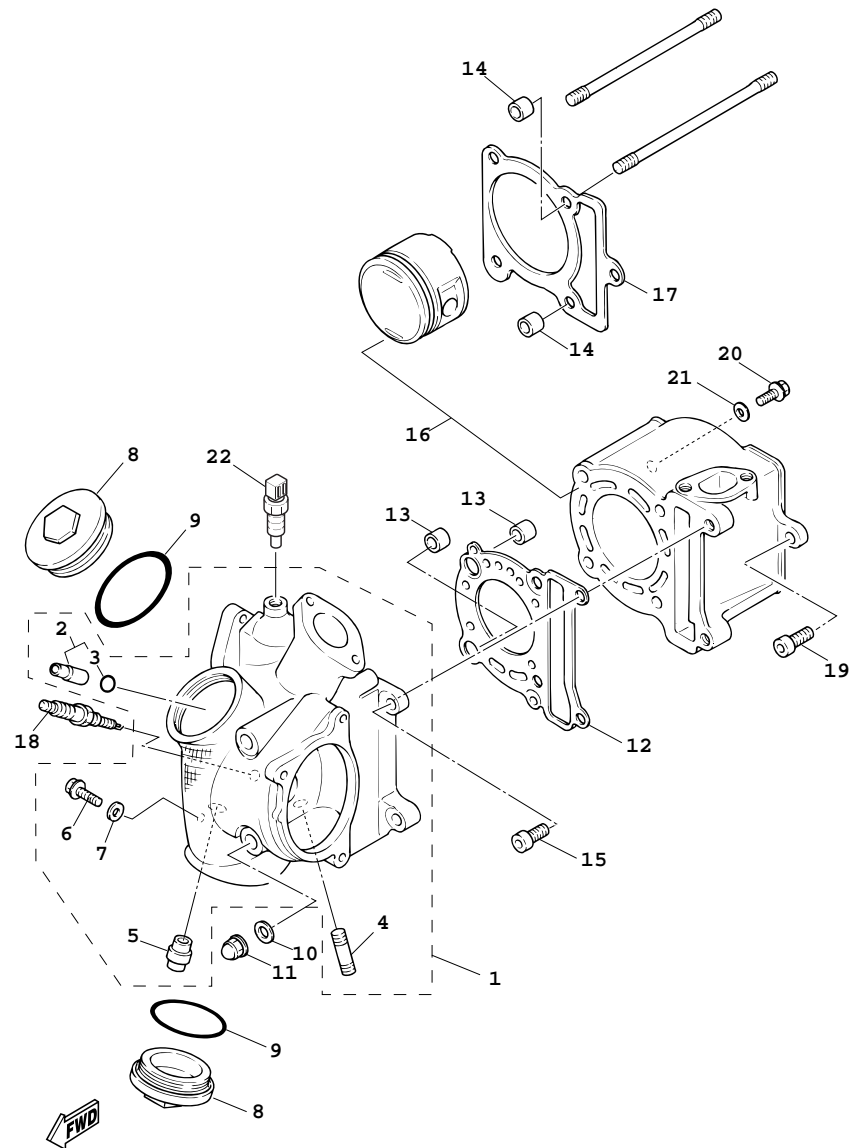

5CA9414-2010

FIG. 1 汽缸頭

項次	部 品 番 號	英 文 名 稱	中 文 名 稱	用 量	建議價格	備 註	代 碼	工 時
20	95027-06010	BOLT, FLANGE	凸緣螺栓	1	5			
21	90430-06014	GASKET	墊片	1	5			
22	5CA-85790-00	THERMOSENSOR ASSY	感溫器	1	900			

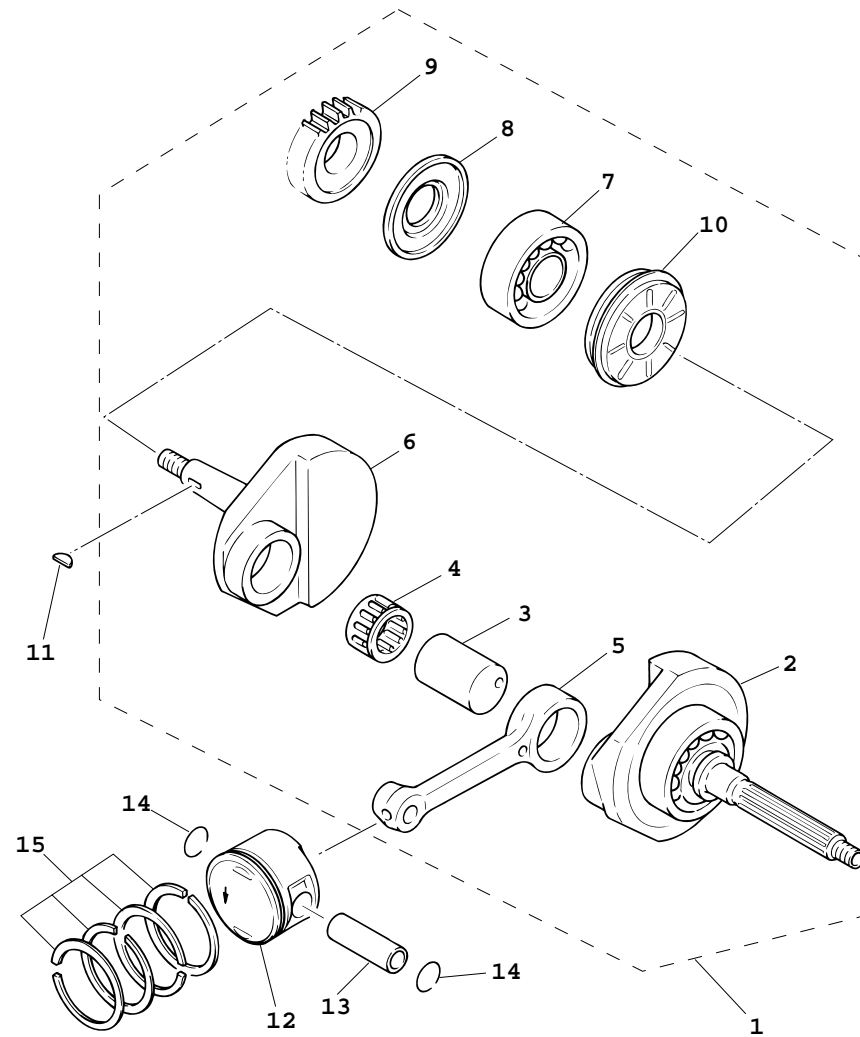

5CA1414-8020



FIG. 2 曲軸

項次	部 品 番 號	英 文 名 稱	中 文 名 稱	用 量	建議價格	備 註	代 碼	工 時
1	5CA-E1400-01	CRANKSHAFT ASSY	曲軸總成	1	2,500			
2	5CA-W1141-00	.CRANK 1	曲軸組	1	850			
3	5CA-E1681-01	.PIN, CRANK 1	曲軸銷	1	105			
4	93310-6290C	.BEARING	軸承	1	400			
5	5CA-E1651-00	.ROD, CONNECTING	連桿	1	200			
6	5CA-E1422-00	.CRANK 2	右曲軸	1	600			
7	93306-30509	.BEARING (B6305C3)	軸承	2	445			
8	3UH-E1445-00	.SPACER	隔筒	1	20			
9	3UH-E3324-00	.GEAR, PUMP DRIVE	驅動齒輪	1	135			
10	5CA-E3451-00	.FILTER, ROTARY	過濾器	1	140			
11	90280-03045	KEY, WOODRUFF	半圓鍵	1	16			
12	5CA-E1631-01	PISTON (STD)	活塞(STD)	1	300			
13	3UH-E1633-00	PIN, PISTON	活塞銷	1	45			
14	93450-16068	CIRCLIP	止夾(3UH)	2	3			
15	5CA-E1603-00	PISTON RING SET (STD)	活塞環組(STD)	1	250			

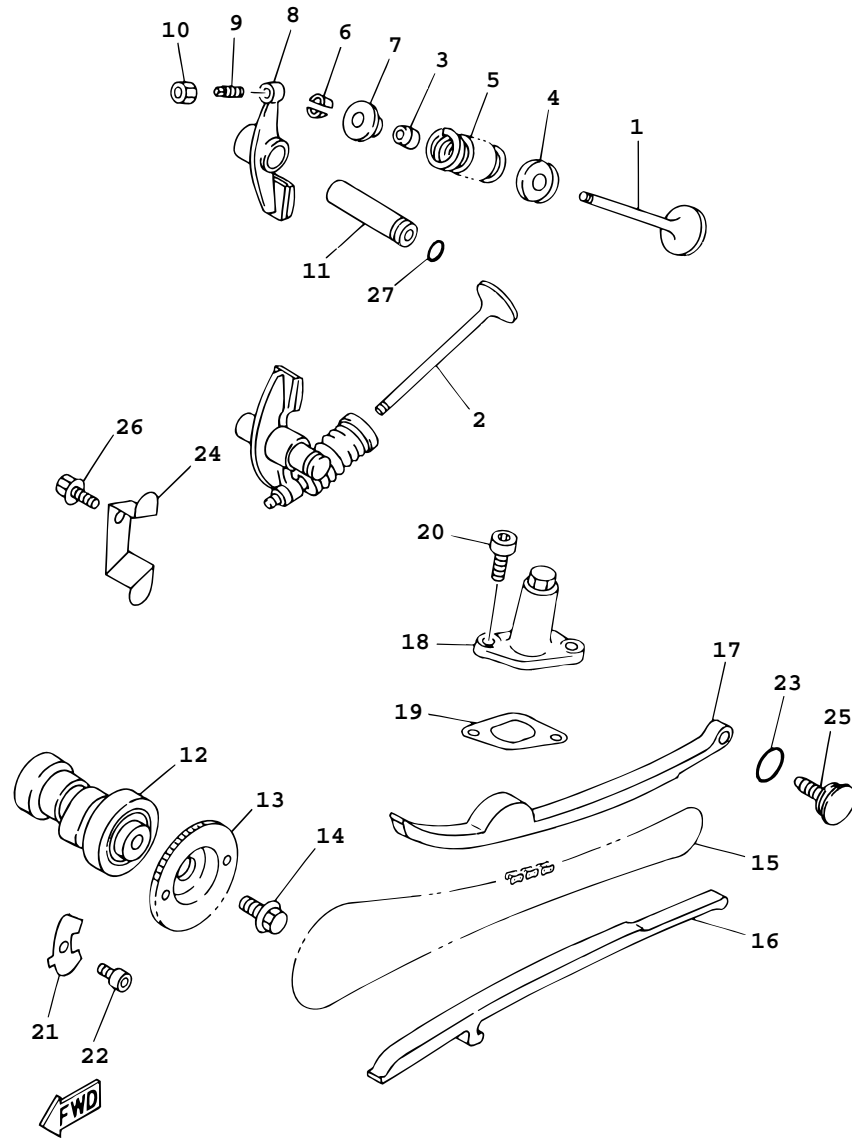

3UH5414-4030

FIG. 3 閥門

項次	部 品 番 號	英 文 名 稱	中 文 名 稱	用 量	建議價格	備 註	代 碼	工 時
1	3UH-E2111-01	VALVE, INTAKE	進氣閥	1	113			
2	3UH-E2121-00	VALVE, EXHAUST	排氣閥	1	223			
3	4TE-12119-00	SEAL, VALVE STEM	氣門桿油封	2	55			
4	1WG-12116-00	SEAT, VALVE SPRING	閥門彈簧座	2	60			
5	1WG-12113-01	SPRING, VALVE INNER	彈簧	2	120			
6	1WG-12118-00	COTTER, VALVE	閥門銷	4	12			
7	5FM-E2117-00	RETAINER, VALVE SPRING	閥門彈簧鎖扣	2	25			
8	5CA-E2151-00	ARM, VALVE ROCKER	閥門搖臂	2	250			
9	5FM-E2159-00	SCREW, VALVE ADJUSTING	閥門調節螺絲	2	20			
10	90170-05800	NUT	六角螺帽	2	5			
11	3UH-E2156-00	SHAFT, ROCKER 2	搖臂軸	2	34			
12	5CA-E2170-01	CAMSHAFT ASSY 1	凸輪軸總成	1	1,100			
13	5HK-E2176-00	SPROCKET, CAM CHAIN	鏈輪	1	170			
14	90105-08825	BOLT, FLANGE	凸緣螺栓(3UH)	1	7			
15	94568-75094	CHAIN	鏈條	1	250			
16	5CA-E2231-00	GUIDE, STOPPER 1	停止器導件	1	50			
17	5CA-E2241-00	GUIDE, STOPPER 2	停止器導件	1	50			
18	4CW-E2210-01	TENSIONER ASSY, CAM CHAIN	鏈條張力器	1	215			
19	4DH-E2213-01	GASKET, TENSIONER CASE	張力器墊片	1	10			

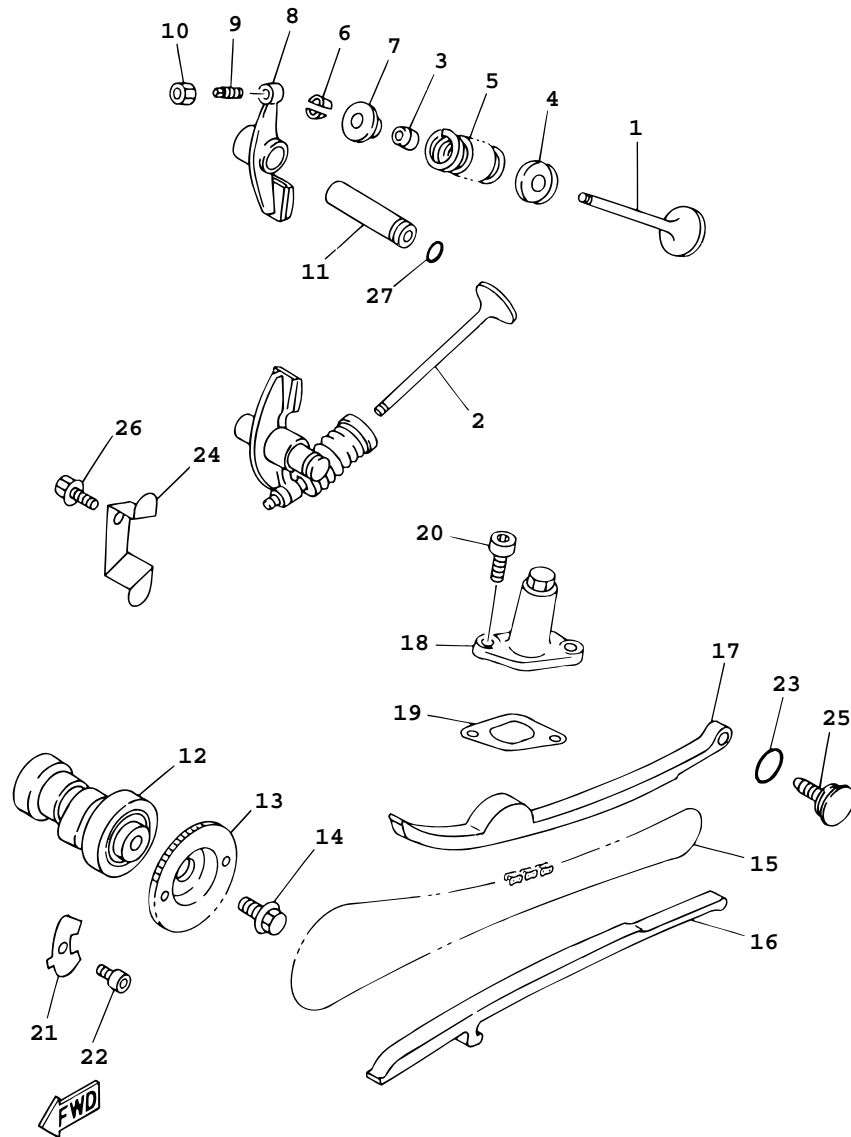

3UH5414-4030

FIG. 3 閥門

項次	部 品 番 號	英 文 名 稱	中 文 名 稱	用 量	建議價格	備 註	代 碼	工 時
20	91317-06014	BOLT	六角套頭螺栓	2	5			
21	3UH-E111F-00	PLATE	板	1	5			
22	91317-06012	BOLT	六角套頭螺栓	1	3			
23	93210-15862	O-RING	護油圈	1	5			
24	5CA-E2279-00	PLATE	板	1	10			
25	4CW-E2157-00	NUT, LOCK	螺栓	1	10			
26	95827-06012	BOLT, FLANGE	凸緣螺栓	1	3			
27	93210-09884	O-RING	護油圈	2	5			



FIG. 4 冷卻泵浦

項次	部 品 番 號	英 文 名 稱	中 文 名 稱	用 量	建議價格	備 註	代 碼	工 時
1	5DS-E2420-00	WATER PUMP ASSY	冷卻泵浦總成	1	630			
2	3UH-E2450-00	.IMPELLER SHAFT ASSY	推進器	1	100			
3	93103-10168	.OIL SEAL	油封	1	300			
4	5DS-E2422-00	.COVER, HOUSING	冷卻泵浦蓋	1	100			
5	4DH-E2428-00	.GASKET, HOUSING COVER 2	墊片	1	20			
6	5DS-E1185-00	.COVER, CYLINDER HEAD SIDE 1	汽缸頭側蓋	1	180			
7	93210-63881	.O-RING	護油圈	1	8			
8	93604-10011	.PIN, DOWEL	銷	2	23			
9	91317-06025	.BOLT	六角套頭螺栓	4	5			
10	90430-06166	.GASKET	墊片	1	5			
11	3UH-E1951-00	.PLATE	板	1	5			
12	98507-06012	.SCREW	盤頭螺絲	1	3			
13	5CA-E1166-10	.PIPE, BREATHER 1	吸收器導管	1	25			
14	90467-10008	CLIP	止夾	2	5			
15	98507-06025	SCREW	平頭螺絲	1	3			
16	98507-06050	SCREW	平頭螺絲	2	3			

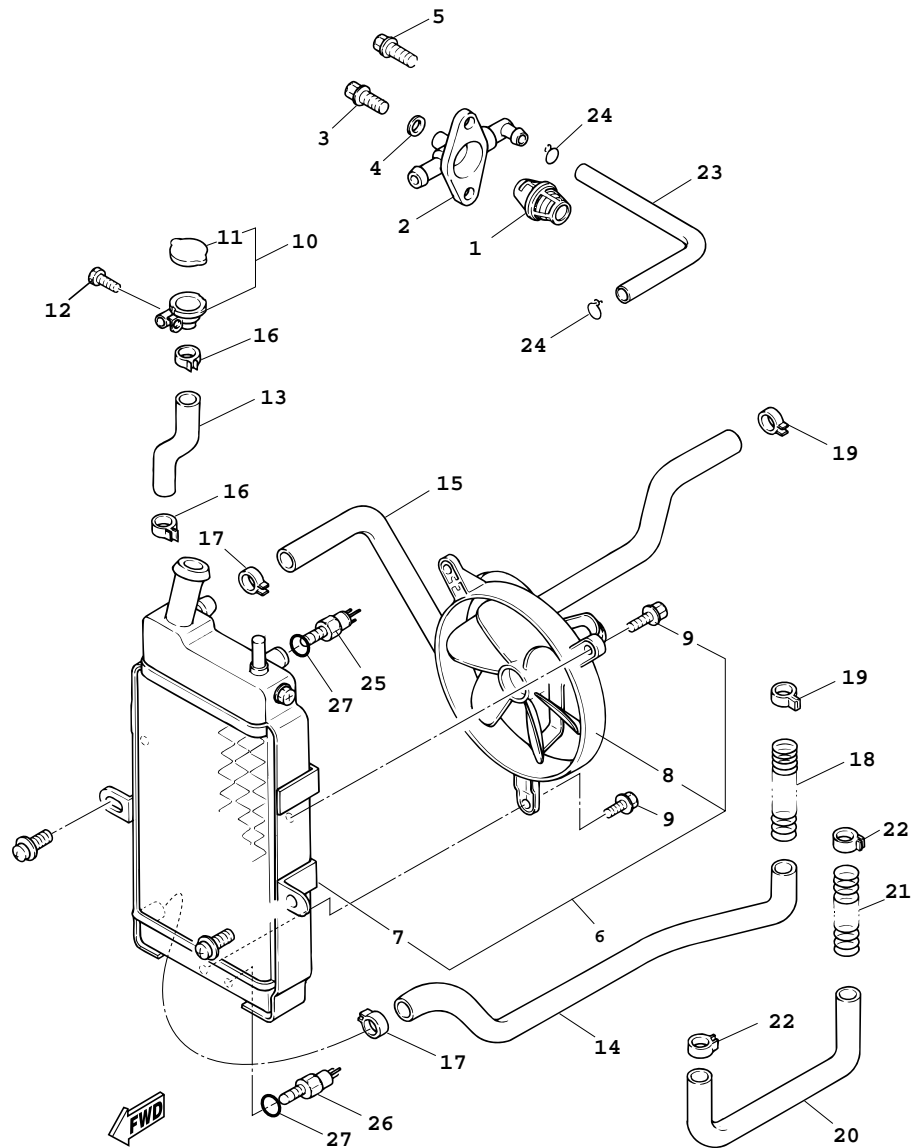

5CA1414-8051



FIG. 5 散熱裝置

項次	部 品 番 號	英 文 名 稱	中 文 名 稱	用 量	建議價格	備 註	代 碼	工 時
1	4HC-12411-00	THERMOSTAT	恆溫器	1	620			
2	5CA-E2413-00	COVER, THERMOSTAT	恆溫器蓋	1	150			
3	91317-06010	BOLT	六角套頭螺栓	1	5			
4	90430-06166	GASKET	墊片	1	5			
5	95027-06020	BOLT, FLANGE	凸緣螺栓	2	5			
6	5CA-E240A-10	RADIATOR ASSY	散熱器總成	1	2,500			
7	5CA-E2460-10	.RADIATOR ASSY	水箱	1	1,500			
8	5CA-E2405-01	.BLOWER ASSY	鼓風機	1	1,040			
9	95027-06016	.BOLT, FLANGE	凸緣螺栓	3	3			
10	5CA-E2590-00	CONDUCTION ASSY	導流管	1	150			
11	5CA-E2462-00	.CAP, RADIATOR	水箱蓋	1	85			
12	97007-06012	BOLT	螺絲	1	3			
13	5CA-E2481-00	PIPE 1	管 1	1	50			
14	5CA-E2482-00	PIPE 2	管 2	1	90			
15	5CA-E2483-10	PIPE 3	管 3	1	115			
16	90467-21860	CLIP	止夾	2	10			
17	90467-20810	CLIP	止夾	2	7			
18	90501-10827	SPRING, COMPRESSION	壓力彈簧	1	28			
19	90450-25826	HOSE CLAMP ASSY	軟管夾	2	50			

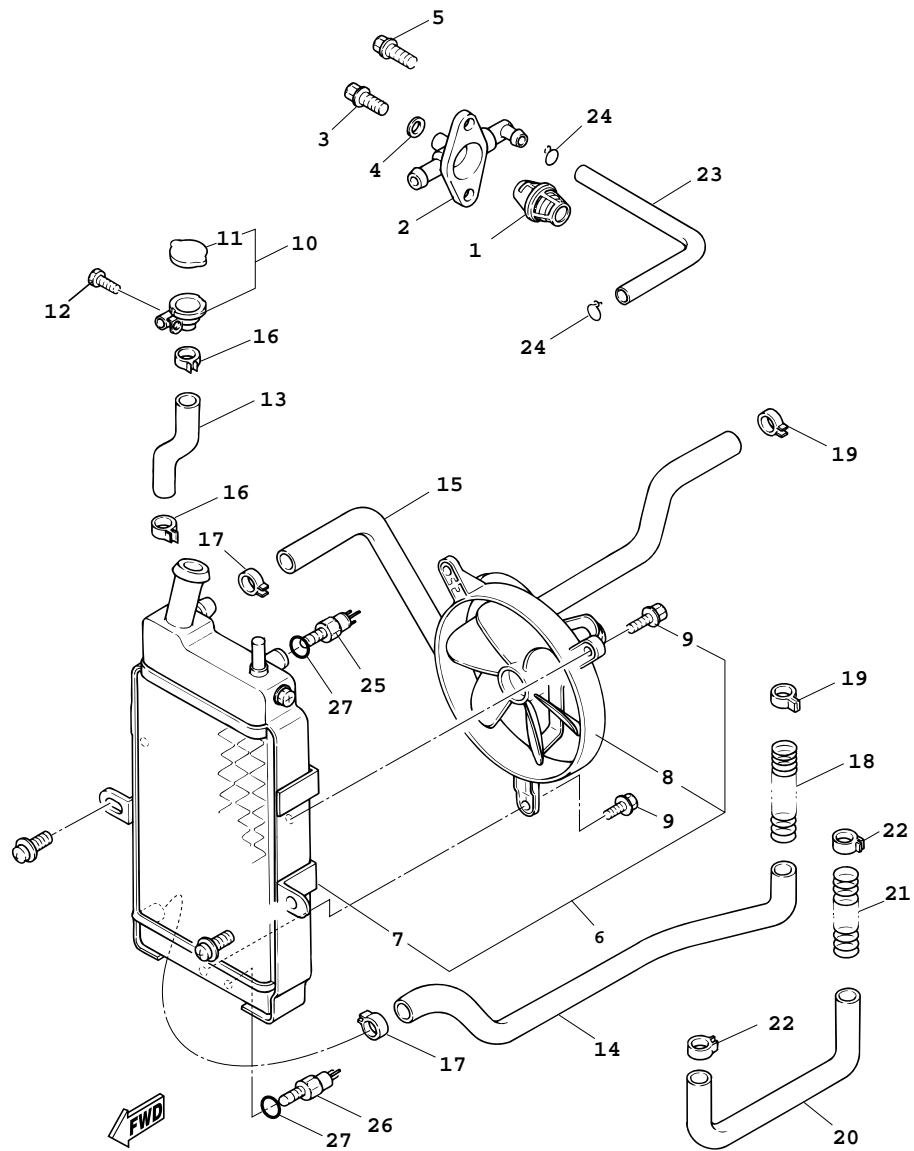

5CA1414-8051

FIG. 5 散熱裝置

項次	部 品 番 號	英 文 名 稱	中 文 名 稱	用 量	建議價格	備 註	代 碼	工 時
20	5CA-E2477-00	PIPE 7	管 7	1	40			
21	90501-10826	SPRING, COMPRESSION	壓力彈簧	1	18			
22	90467-20810	CLIP	止夾	2	7			
23	5CA-E2576-00	HOSE 1	管	1	20			
24	90467-10857	CLIP	止夾	2	5			
25	5CA-85790-00	THERMOSENSOR ASSY	感溫器	1	900			
26	5CA-82560-10	THERMO SWITCH ASSY	感溫器	1	800			
27	93210-14801	O-RING	護油圈	2	5			

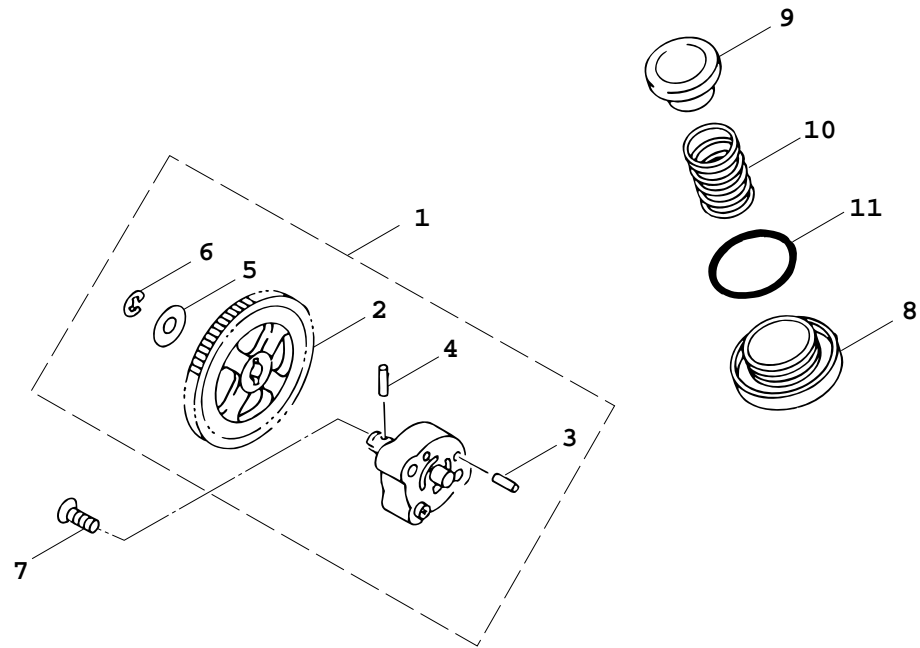

5CA1414-8060

FIG. 6 潤滑油泵

項次	部 品 番 號	英 文 名 稱	中 文 名 稱	用 量	建議價格	備 註	代 碼	工 時
1	5CA-E3300-00	OIL PUMP ASSY	潤滑油泵總成	1	400			
2	3UH-E3325-00	.GEAR, PUMP DRIVEN	驅動齒輪	1	100			
3	93603-12833	.PIN, DOWEL	定位銷	2	9			
4	93602-13832	.PIN, DOWEL	定位銷	1	5			
5	90201-077F5	.WASHER, PLATE	平墊圈	1	3			
6	99001-05600	.CIRCLIP	夾環	1	3			
7	98707-06020	SCREW, FLAT HEAD	平頭螺絲	2	3			
8	3UH-E5351-00	PLUG, DRAIN	排油塞	1	31			
9	3KW-E3411-00	STRAINER, OIL	過濾網	1	50			
10	90501-16829	SPRING, COMPRESSION	壓力彈簧	1	5			
11	93210-35879	O-RING	護油圈	1	5			

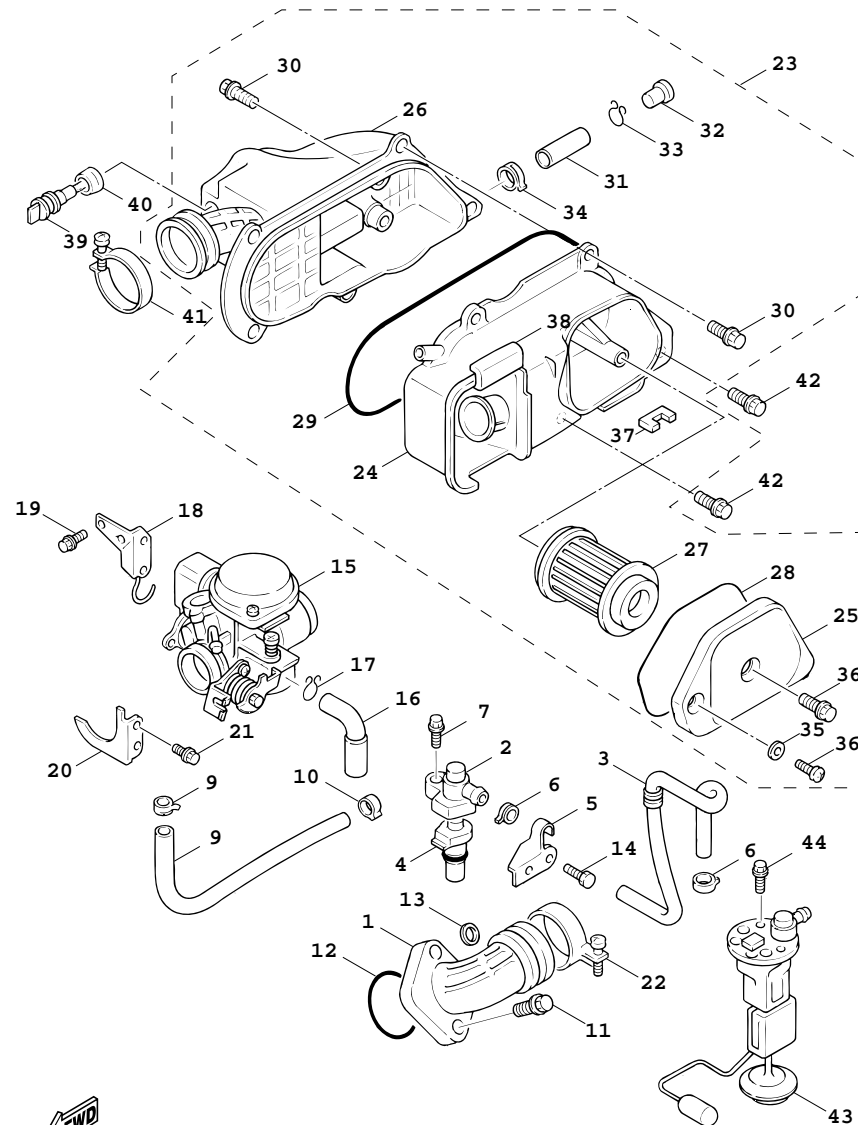

5CA9414-2070

FIG. 7 空氣吸入口

項次	部 品 番 號	英 文 名 稱	中 文 名 稱	用 量	建議價格	備 註	代 碼	工 時
1	5CA-E3585-10	MANIFOLD	歧管	1	280			
2	5CA-13770-00	INJECTOR ASSY	噴射器	1	15,000			
3	5CA-14294-10	HOSE	管	1	1,250			
4	5CA-13928-00	PIPE, OUTLET	管	1	2,300			
5	5CA-14413-01	STAY	板	1	550			
6	90467-130A1	CLIP	止夾	2				
7	95817-06025	BOLT, FLANGE	螺栓	1	5			
8	5CA-E3895-00	HOSE, AIR	管	1	10			
9	90467-08092	CLIP	止夾	1	12			
10	90467-07800	CLIP	止夾	1	10			
11	95027-06012	BOLT, FLANGE	凸緣螺栓	2	3			
12	93210-30611	O-RING	護油圈	1	10			
13	5CA-E357N-00	PLATE, STOPPER 1	墊圈	1	15			
14	95027-06020	BOLT, FLANGE	凸緣螺栓	2	5			
15	5CA-13750-00	THROTTLE BODY ASSY	節流本體	1	24,600			
16	5CA-E3926-00	HOSE	管	1	25			
17	90467-18801	CLIP	止夾	1	10			
18	5CA-14291-01	BRACKET 1	支架 1	1	540			
19	95027-06012	BOLT, FLANGE	凸緣螺栓	2	3			

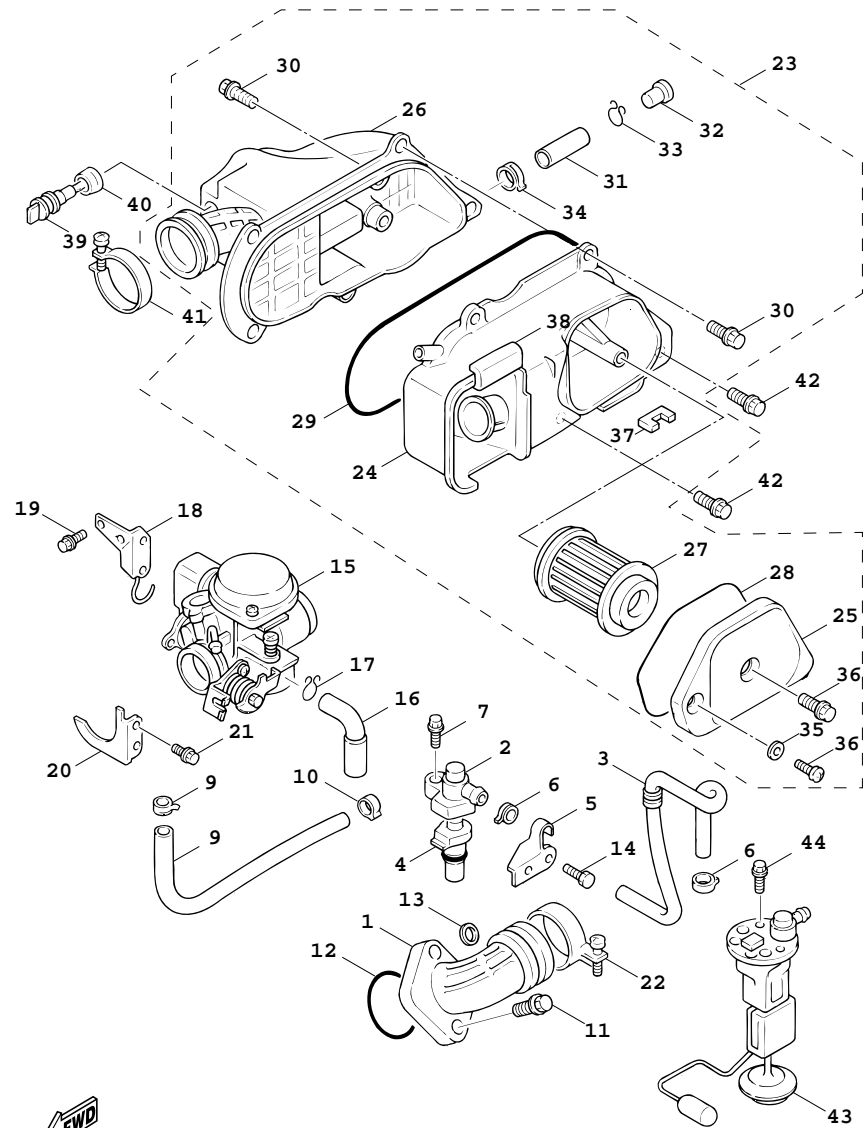

5CA9414-2070



FIG. 7 空氣吸入口

項次	部 品 番 號	英 文 名 稱	中 文 名 稱	用 量	建議價格	備 註	代 碼	工 時
20	5CA-E3733-00	BRACKET, THROTTLE	支架	1	15			
21	97027-05008	BOLT	螺栓	1	5			
22	5CA-E3575-20	BAND	束帶	1	20			
23	5CA-E4410-10	AIR CLEANER ASSY.	空氣濾清器總成	1	1,000			
24	5CA-W1441-00	.AIR CLEANER CASE COMP.	空氣濾清器箱組 1	1	290			
25	5CA-E4412-00	.CAP, CLEANER CASE 1	空氣濾清器箱蓋	1	35			
26	5CA-W1442-10	.ELEMENT, AIR CLEANER	空氣濾清器箱組 2	1	450			
27	4TE-E4451-00	.ELEMENT, AIR CLEANER	空氣濾清網	1	100			
28	5CA-E4476-00	.SEAL	封圈	1	15			
29	5CA-E4452-00	.SEAL	封圈	1	20			
30	97607-06225	.SCREW, WITH WASHER	六角螺栓附墊圈	7	3			
31	90446-13805	.HOSE	管	1	8			
32	90338-11820	.PLUG	塞	1	10			
33	90467-12052	.CLIP	止夾	1	5			
34	90467-13813	.CLIP	止夾	1	13			
35	90201-064H0	.WASHER, PLATE	平墊圈	2	3			
36	98507-06020	.SCREW, PAN HEAD	平頭螺絲	2	3			
37	5CA-E4425-00	.DAMPER 1	防震墊	1	25			
38	5CA-E4426-00	.DAMPER 2	防震墊	1	10			

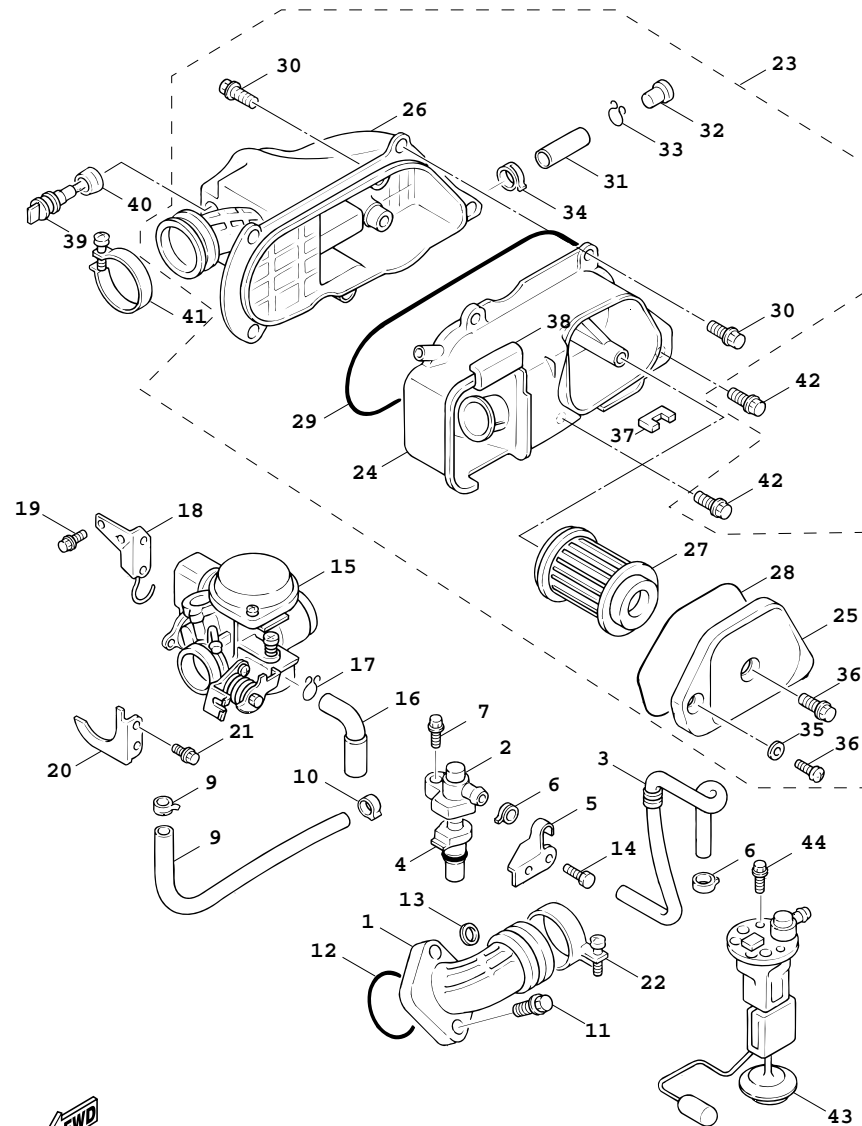

5CA9414-2070

FIG. 7 空氣吸入口

項次	部 品 番 號	英 文 名 稱	中 文 名 稱	用 量	建議價格	備 註	代 碼	工 時
39	5CA-85886-00	BRACKET	支架	1	350			
40	5CA-14435-00	GROMMET	索環	1	60			
41	5CA-13575-10	BAND	束帶	1	35			
42	97607-06225	SCREW, WITH WASHER	六角螺栓附墊圈	2	3			
43	5CA-13907-00	FUEL PUMP COMP.	汽油泵浦	1	19,400			
44	97027-05012	BOLT	螺栓	2	5			

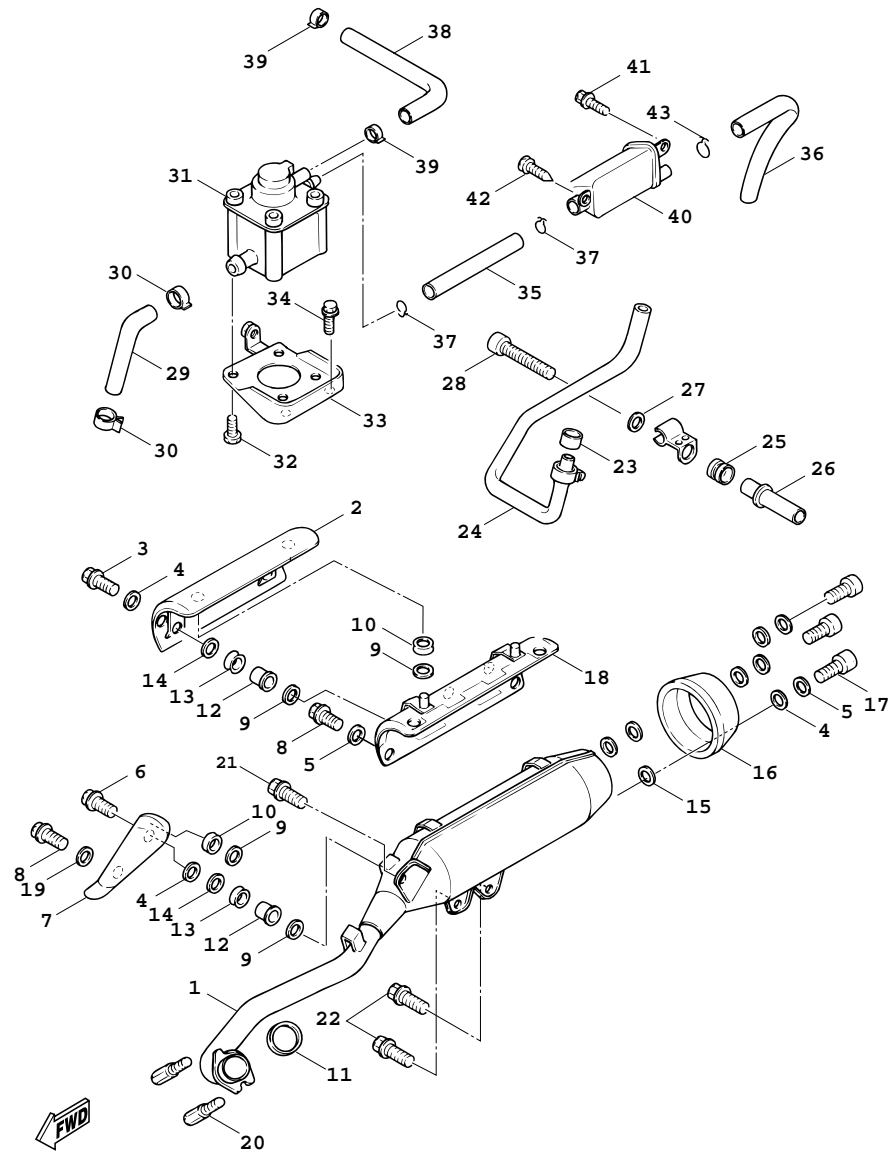

5CA1414-8091

FIG. 8 排氣裝置

項次	部 品 番 號	英 文 名 稱	中 文 名 稱	用 量	建議價格	備 註	代 碼	工 時
1	5CA-E4610-02-98	EXHAUST PIPE ASSY 1	排氣管總成	1	4,000			
2	5CA-E4708-01	PROTECTOR ASSY	保護罩總成	1	500			
3	98980-06020	SCREW, BIND	有帽螺絲	2	5			
4	5CA-E4766-10	WASHER, PROTECTOR	墊圈	6	5			
5	92907-06200	WASHER	平墊圈	9	3			
6	98907-06020	SCREW, BIND	有帽螺絲	1	3			
7	5CA-E4728-00	PROTECTOR, MUFFLER 2	消音筒護罩	1	180			
8	91317-06010	BOLT	六角套頭螺栓	7	5			
9	5CA-E4766-00	WASHER, PROTECTOR	墊圈	6	5			
10	90480-12887	GROMMET	索環	3	10			
11	3UH-E4613-00	GASKET, EXHAUST PIPE	排氣管墊片	1	11			
12	90387-068X3	COLLAR	軸環	3	10			
13	90480-14889	GROMMET	索環	3	10			
14	90201-067L0	WASHER, PLATE	平墊圈	3	5			
15	4CW-E4766-00	WASHER, PROTECTOR	墊圈	3	5			
16	5CA-E4799-00	CAP	蓋	1	110			
17	91380-06012	BOLT	螺栓	3	5			
18	5CA-E4627-00	COVER, EXHAUST	排氣管蓋總成	1	210			
19	92907-06600	WASHER, PLATE	平墊圈	1	3			

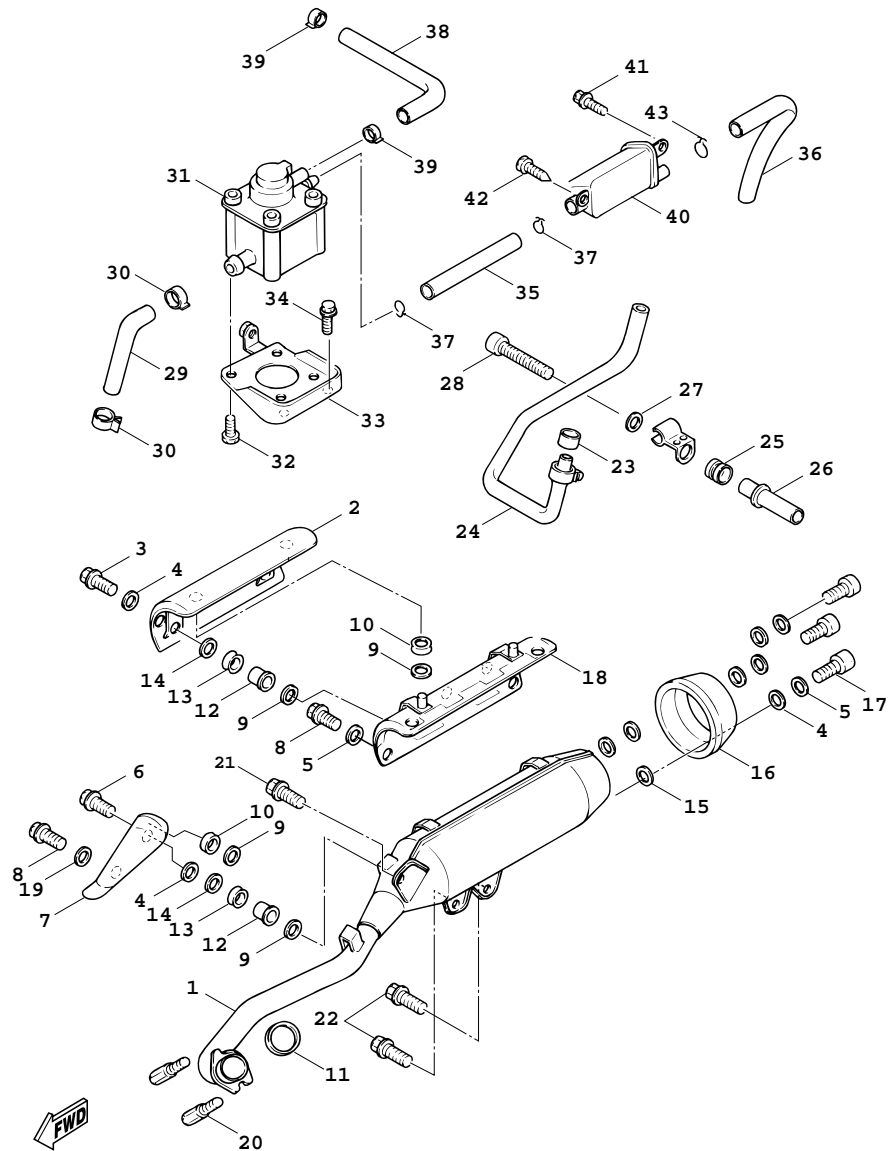

5CA1414-8091

FIG. 8 排氣裝置

項次	部 品 番 號	英 文 名 稱	中 文 名 稱	用 量	建議價格	備 註	代 碼	工 時
20	90179-06850	NUT	螺帽	2	8			
21	95817-08020	BOLT, FLANGE	凸緣螺栓	1	5			
22	95817-08030	BOLT, FLANGE	凸緣螺栓	2	5			
23	42H-14714-10	GASKET, MUFFLER	消音筒接合墊片	1	150			
24	5CA-E4872-00	PIPE 2	管 2	1	350			
25	90480-15520	GROMMET	索環	1	7			
26	5CA-E4876-00	PIPE 6	管 6	1	40			
27	90201-06557	WASHER, PLATE	平墊圈	1	3			
28	91317-06070	BOLT	六角套頭螺栓	1	5			
29	5CA-E4883-00	HOSE, BEND 3	管	1	20			
30	90468-08812	CLIP	止夾	2	12			
31	5CA-E4803-00	AIR INDUCTION SYSTEM ASSY	二次空氣導入系統	1	1,500			
32	98507-05012	SCREW	盤頭螺絲	4	3			
33	5CA-E4849-10	BRACKET	支架	1	110			
34	95827-06012	BOLT, FLANGE	凸緣螺栓	2	3			
35	5CA-E4884-00	HOSE, BEND 4	管	1	40			
36	5CA-E4885-00	HOSE, BEND 5	管	1	25			
37	90467-16829	CLIP	止夾	2	7			
38	5CA-E3542-10	HOSE, VACUUM SENSING 1	管	1	15			

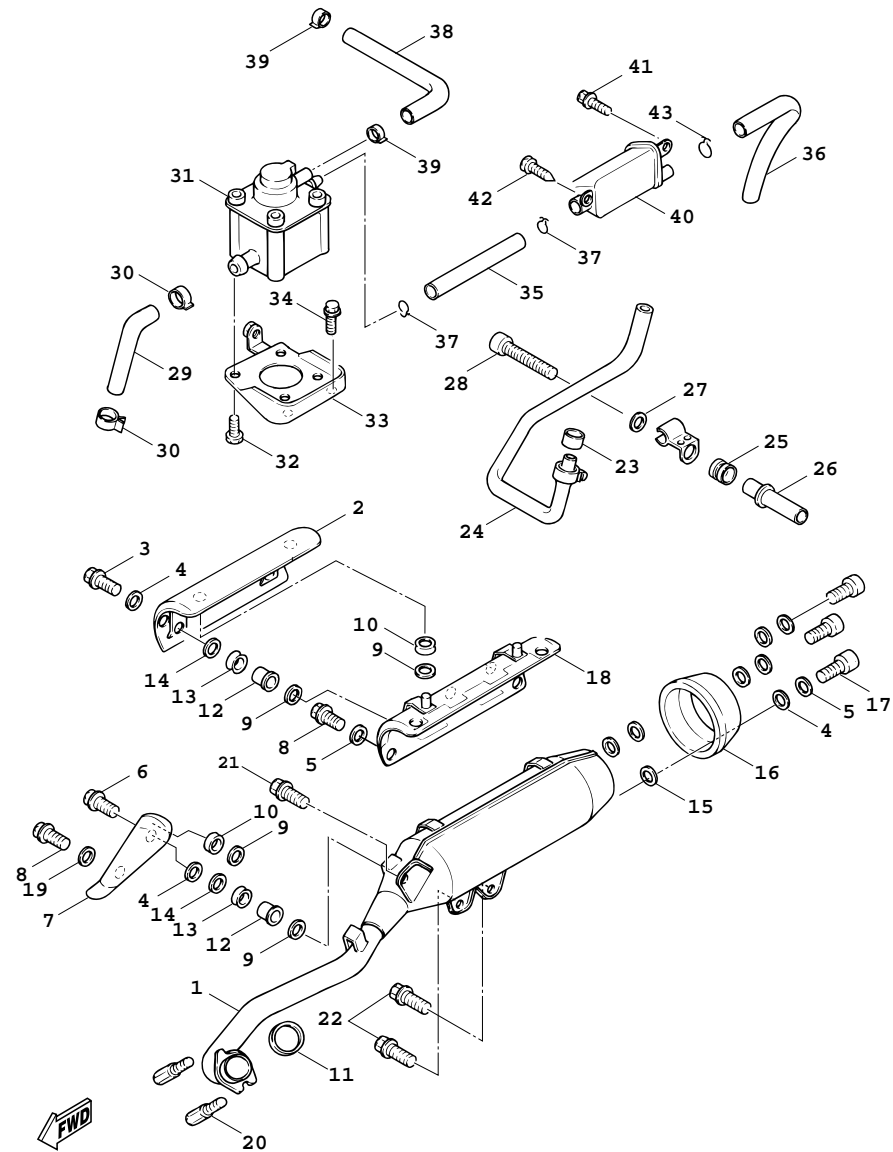

5CA1414-8091



FIG. 8 排氣裝置

項次	部 品 番 號	英 文 名 稱	中 文 名 稱	用 量	建議價格	備 註	代 碼	工 時
39	90467-08092	CLIP	止夾	2	12			
40	4CW-E4806-00	AIR FILTER CASE ASSY.	空氣過濾器總成	1	96			
41	95807-06016	BOLT, FLANGE	凸緣螺栓	1	3			
42	97707-50016	SCREW, TAPPING	攻螺絲	1	3			
43	90467-16829	CLIP	止夾	1	7			

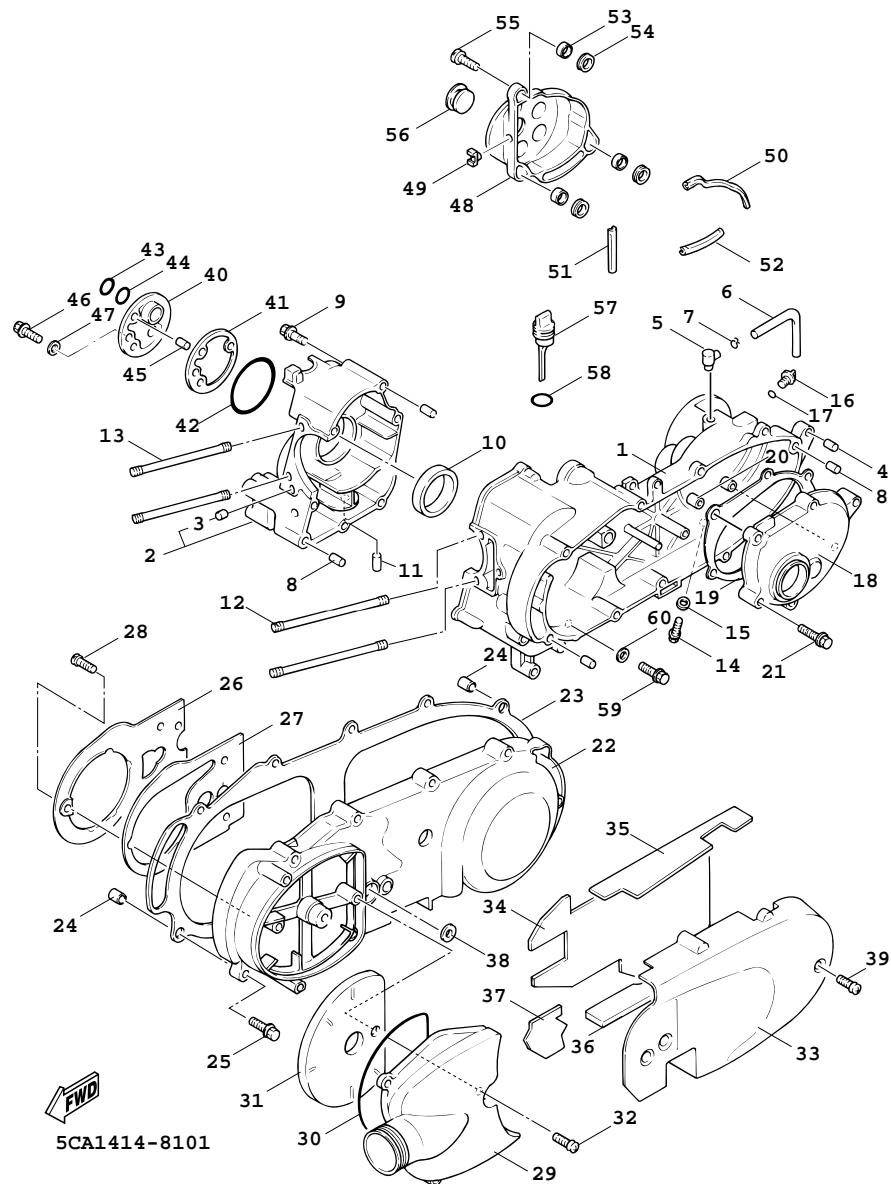

5CA1414-8101

FIG. 9

## 曲軸箱

項次	部 品 番 號	英 文 名 稱	中 文 名 稱	用 量	建議價格	備 註	代 碼	工 時
1	5CA-E5111-01	CRANKCASE 1	左曲軸箱	1	1,500			
2	5CA-W1512-01	CRANKCASE 2	右曲軸箱總成	1	1,200			
3	5CA-E5138-00	NOZZLE 1	噴嘴	1	20			
4	4X6-F2216-00	BUSH, REAR SHOCK ABSORBER	後緩衝器襯套	1	11			
5	5CA-E5371-00	BREATHER	溢氣管	1	35			
6	5CA-E5373-00	PIPE, BREATHER	通氣管	1	15			
7	90467-12052	CLIP	止夾	1	5			
8	99530-10114	PIN, DOWEL	定位銷	2	10			
9	95027-06080	BOLT, FLANGE	凸緣螺栓	8	5			
10	93102-22843	OIL SEAL	油封	1	10			
11	3UH-E3416-00	PIPE, OIL 1	油管	1	7			
12	90116-08836	BOLT, STUD	雙頭螺栓	2	20			
13	90116-08839	BOLT, STUD	雙頭螺栓	2	20			
14	95817-08016	BOLT, FLANGE	凸緣螺栓	1	5			
15	90430-08816	GASKET	墊片	1	7			
16	4Y4-E5363-00	PLUG, OIL	油標塞	1	5			
17	93210-14805	O-RING	護油圈	1	3			
18	5CA-E5421-00	COVER, CRANKCASE 2	曲軸箱蓋 2	1	400			
19	5CA-E5461-00	GASKET, CRANKCASE COVER 2	曲軸箱蓋墊片 2	1	15			

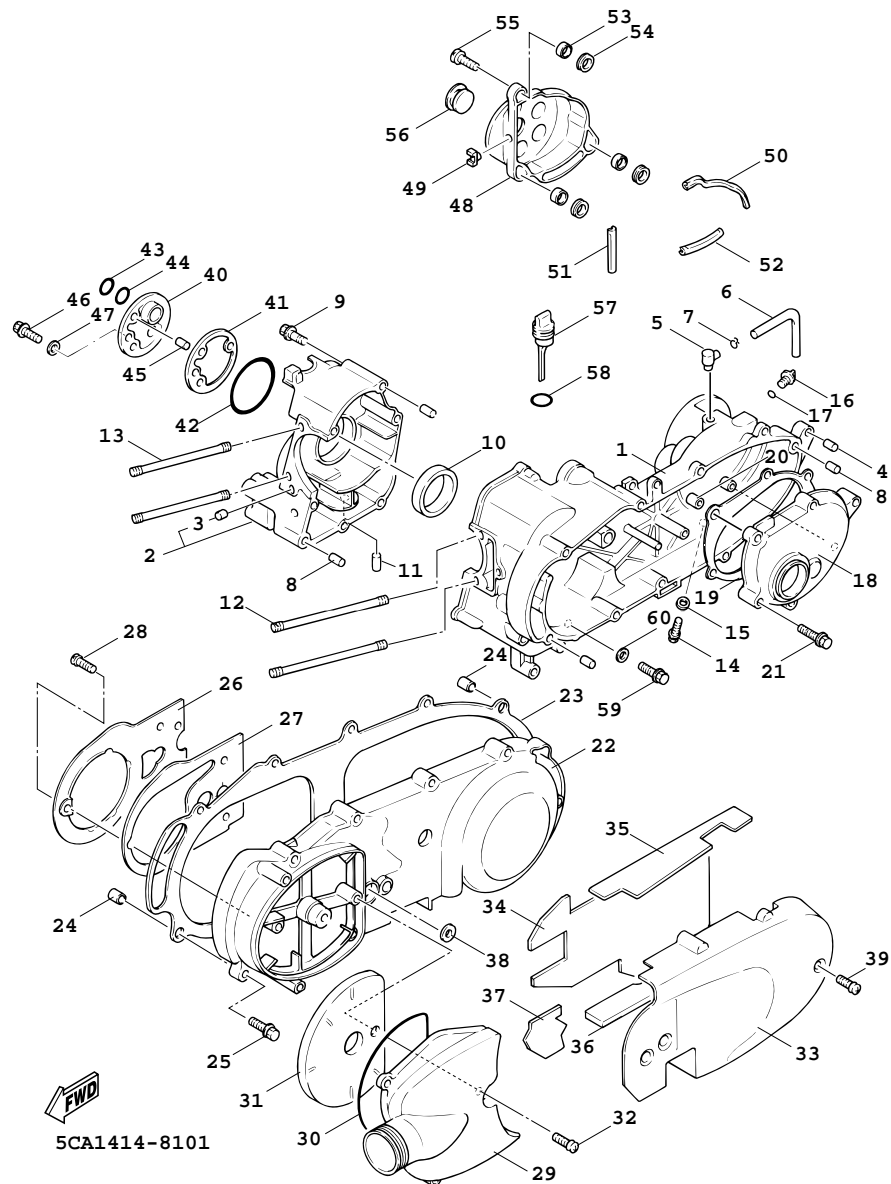

5CA1414-8101

FIG. 9 曲軸箱

項次	部 品 番 號	英 文 名 稱	中 文 名 稱	用 量	建議價格	備 註	代 碼	工 時
20	99530-10114	PIN, DOWEL	定位銷	2	10			
21	95027-06030	BOLT, FLANGE	凸緣螺栓	6	5			
22	5CA-E5411-01	COVER, CRANKCASE 1	曲軸箱蓋 1	1	700			
23	5CA-E5451-00	GASKET, CRANKCASE COVER 1	曲軸箱蓋墊片 1	1	80			
24	99530-10114	PIN, DOWEL	定位銷	2	10			
25	95027-06035	BOLT, FLANGE	凸緣螺栓	11	5			
26	5CA-E5191-00	PLATE	板	1	40			
27	5CA-E5455-00	GASKET 1	墊片	1	25			
28	98907-06010	SCREW, BIND	有帽螺絲	3	3			
29	5CA-E5471-00	DUCT, AIR	導管	1	70			
30	5CA-E5472-00	SEAL, AIR DUCT	橡皮墊圈	1	10			
31	5CA-E5407-00	ELEMENT 1	過濾器	1	35			
32	98907-06020	SCREW, BIND	有帽螺絲	3	3			
33	5CA-E5431-00	COVER, CRANKCASE 3	曲軸箱蓋 3	1	50			
34	5CA-E5316-00	DAMPER, ENGINE MOUNT 1	防震墊	1	40			
35	5CA-E5326-00	DAMPER, ENGINE MOUNT 2	防震墊	1	30			
36	5CA-E5335-00	DAMPER 3	防震墊	1	20			
37	5CA-E5337-00	DAMPER 4	防震墊	1	10			
38	4CW-E5379-00	SEAL, CRANKCASE	曲軸箱封圈	1	8			

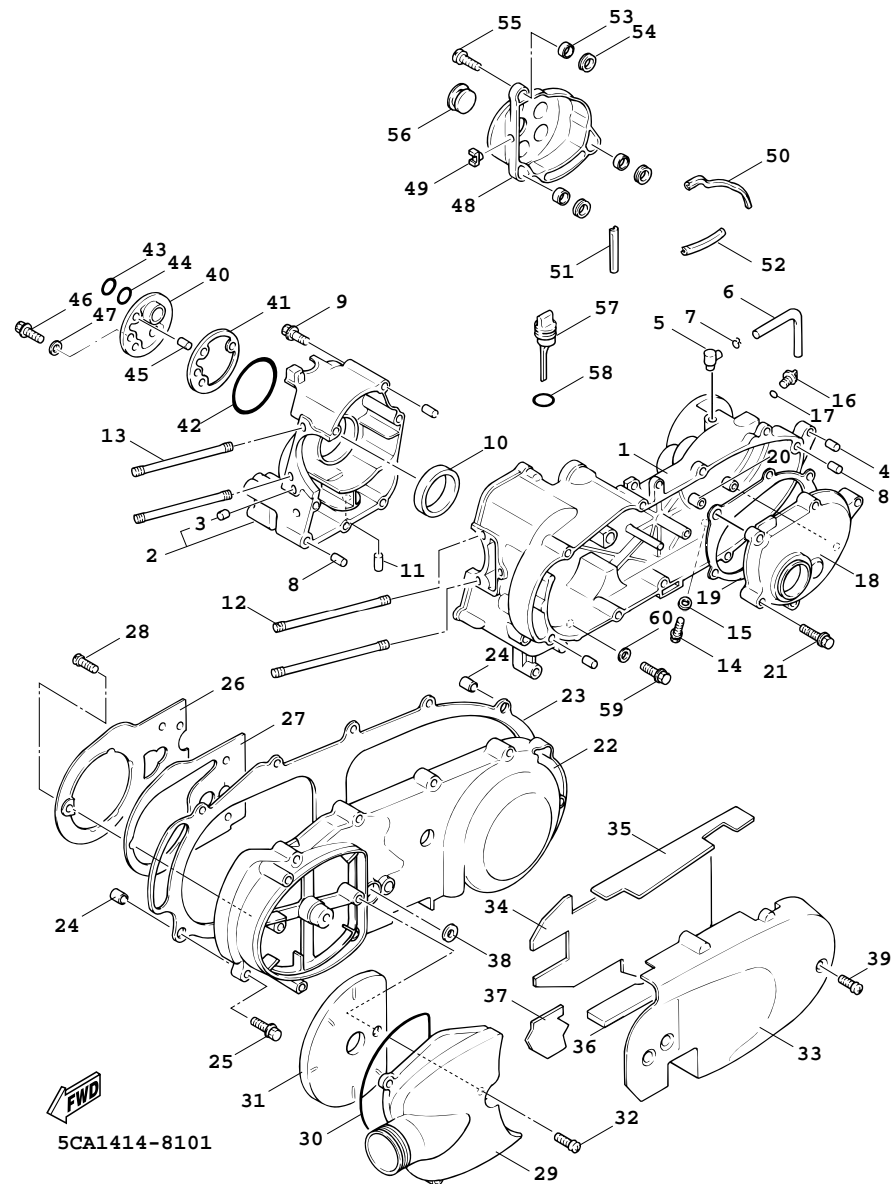

5CA1414-8101

FIG. 9 曲軸箱

項次	部 品 番 號	英 文 名 稱	中 文 名 稱	用 量	建議價格	備 註	代 碼	工 時
39	4DM-E5481-00	BOLT 1	螺栓	2	12			
40	5CA-E5417-00	COVER, CAP	蓋	1	180			
41	5CA-E5453-00	GASKET	墊片	1	10			
42	93211-07801	O-RING	護油圈	1	10			
43	93101-19172	OIL SEAL	油封	1	80			
44	93102-19477	OIL SEAL	油封	1	200			
45	99530-08012	PIN, DOWEL	定位銷	1	7			
46	95027-06020	BOLT, FLANGE	凸緣螺栓	3	5			
47	90430-06014	GASKET	墊片	3	5			
48	5CA-E5426-00	COVER, OIL PUMP 2	蓋	1	50			
49	90464-08020	CLAMP	夾	1	5			
50	5CA-E542A-00	DAMPER 1	防震墊	1	10			
51	5CA-E542B-00	DAMPER 2	防震墊	1	5			
52	5CA-E542C-00	DAMPER 3	防震墊	1	5			
53	90387-068F9	COLLAR	軸環	3	5			
54	90480-12497	GROMMET	索環	3	5			
55	98507-06020	SCREW, PAN HEAD	平頭螺絲	3	3			
56	90480-30167	GROMMET	索環	1	5			
57	5CA-E5363-00	PLUG, OIL	油塞	1	15			

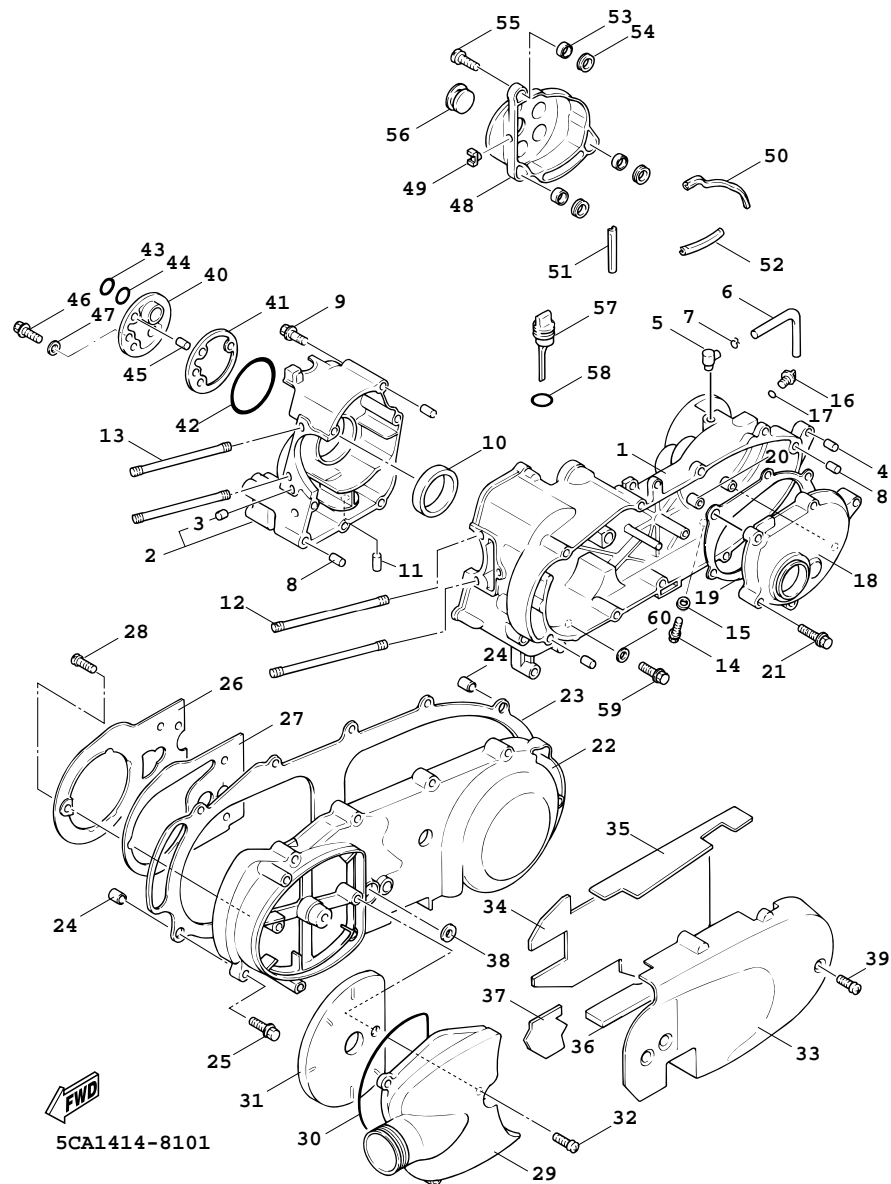
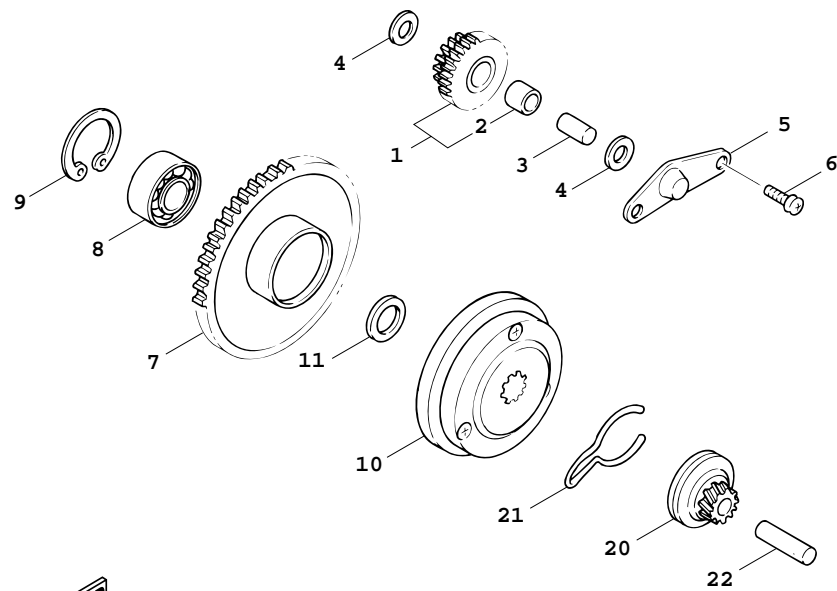
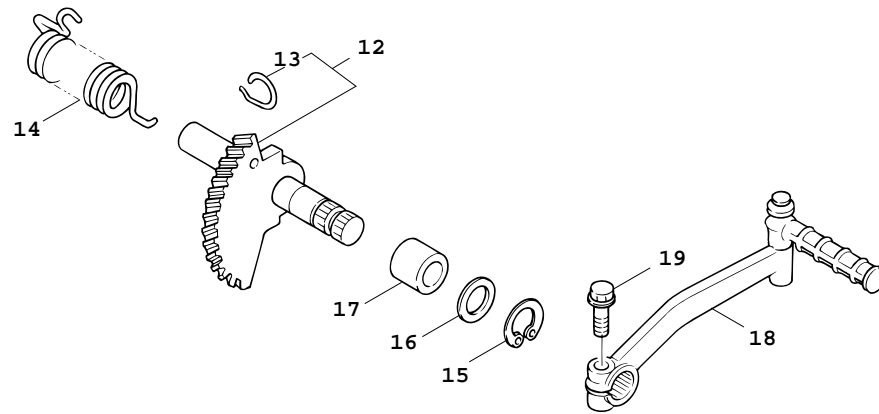



FIG. 9 曲軸箱

項次	部 品 番 號	英 文 名 稱	中 文 名 稱	用 量	建議價格	備 註	代 碼	工 時
58	93210-268H1	O-RING	護油圈	1	5			
59	95817-08016	BOLT, FLANGE	凸緣螺栓	1	5			
60	90430-08816	GASKET	墊片	1	7			



3UH1414-1120

FIG. 10 起動機構

項次	部 品 番 號	英 文 名 稱	中 文 名 稱	用 量	建議價格	備 註	代 碼	工 時
1	5CA-E5650-00	IDLE GEAR ASSY	惰齒輪總成	1	500			
2	93315-110Y6	.BEARING	軸承	1	80			
3	5CA-E5521-00	SHAFT 1	軸 1	1	15			
4	90201-108A3	WASHER, PLATE	平墊圈	2	5			
5	3UH-E5532-00	PLATE, IDLE GEAR	惰齒輪板	1	17			
6	98507-06012	SCREW	盤頭螺絲	2	3			
7	5CA-E5524-00	WHEEL, STARTER	起動輪	1	340			
8	93306-003Y4	BEARING	軸承	1	93			
9	93450-35015	CIRCLIP	夾環	1	7			
10	4CW-E5570-00	STARTER CLUTCH ASSY	起動離合器總成	1	600			
11	90387-168S2	COLLAR	軸環	1	10			
12	4CW-E5601-00	KICK SHAFT ASSY	腳踩軸總成	1	264			
13	4CW-E5687-00	.CLIP	止夾	1	7			
14	90508-40802	SPRING, TORSION	扭轉彈簧	1	60			
15	99009-17400	CIRCLIP	夾環	1	5			
16	90201-175F6	WASHER, PLATE	平墊圈	1	3			
17	90380-17806	BUSH, SOLID	實心襯套	1	7			
18	4CW-E5620-00	KICK CRANK ASSY	腳踩柄總成	1	134			
19	91317-08030	BOLT	六角套頭螺栓	1	7			

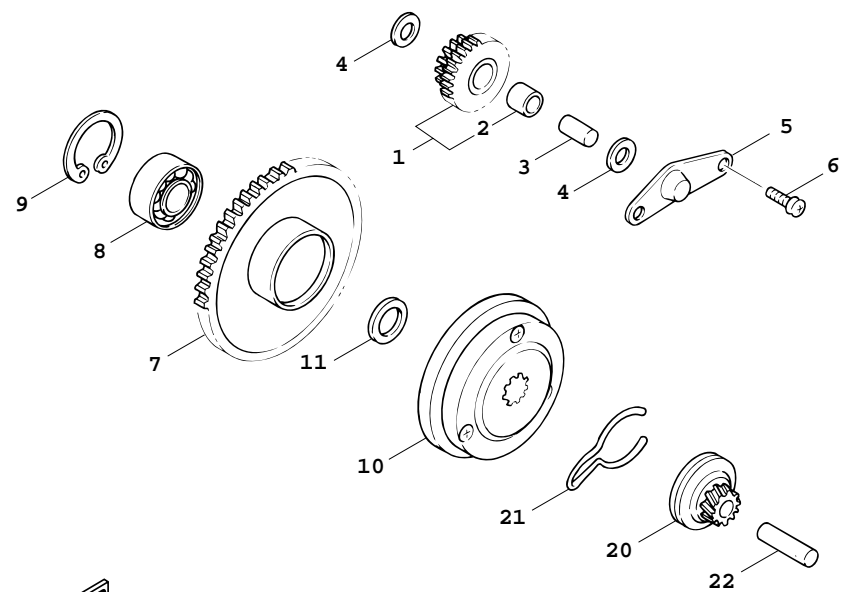
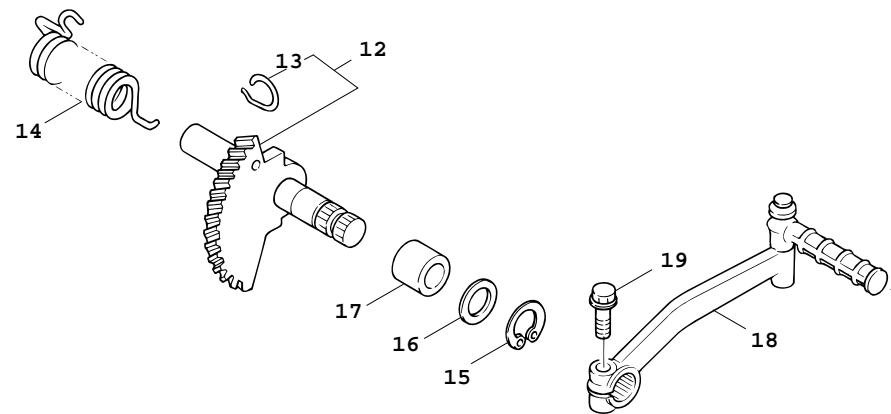

3UH1414-1120

FIG. 10 起動機構

項次	部 品 番 號	英 文 名 稱	中 文 名 稱	用 量	建議價格	備 註	代 碼	工 時
20	4CW-E5630-00	KICK PINION ASSY	腳踩小齒輪總成	1	250			
21	4CW-E5673-00	CLIP	止夾	1	14			
22	4CW-E5659-00	SHAFT	軸	1	35			



FIG. 11 離合器

項次	部 品 番 號	英 文 名 稱	中 文 名 稱	用 量	建議價格	備 註	代 碼	工 時
1	5CA-E6111-00	GEAR, PRIMARY DRIVE	主驅動齒輪	1	450			
2	93306-20447	BEARING	軸承	1	300			
3	93102-22800	OIL SEAL	油封	1	50			
4	4CW-E6611-00	CLUTCH HOUSING COMP.	離合器殼整體	1	300			
5	90179-14427	NUT	螺帽	1	13			
6	5CA-E7620-00	PRIMARY SLIDING SHEAVE COMP.	主滑動槽輪整體	1	500			
7	93101-21801	OIL SEAL	油封	2	25			
8	4TE-E7632-00	WEIGHT	滾珠	6	30			
9	4CW-E7623-00	CAM	凸輪	1	50			
10	4CW-E7653-00	SLIDER	滑件	3	20			
11	3UH-E5657-00	CLUTCH, ONEWAY	單向離合器總成	1	135			
12	90208-12050	WASHER, CONICAL SPRING	錐形彈簧墊圈	1	5			
13	90387-168D2	COLLAR	軸環	1	100			
14	90201-16801	WASHER, PLATE	平墊圈	1	5			
15	90201-16802	WASHER, PLATE	平墊圈	1	5			
16	5DS-17641-00	V-BELT	皮帶	1	1,470			
17	4HP-E7611-00	SHEAVE, PRIMARY FIXED	主固定槽輪	1	300			
18	90170-12338	NUT	六角螺帽	1	7			
19	3UH-E7660-01	SECONDARY FIXED SHEAVE COMP.	副固定槽輪	1	1,000			

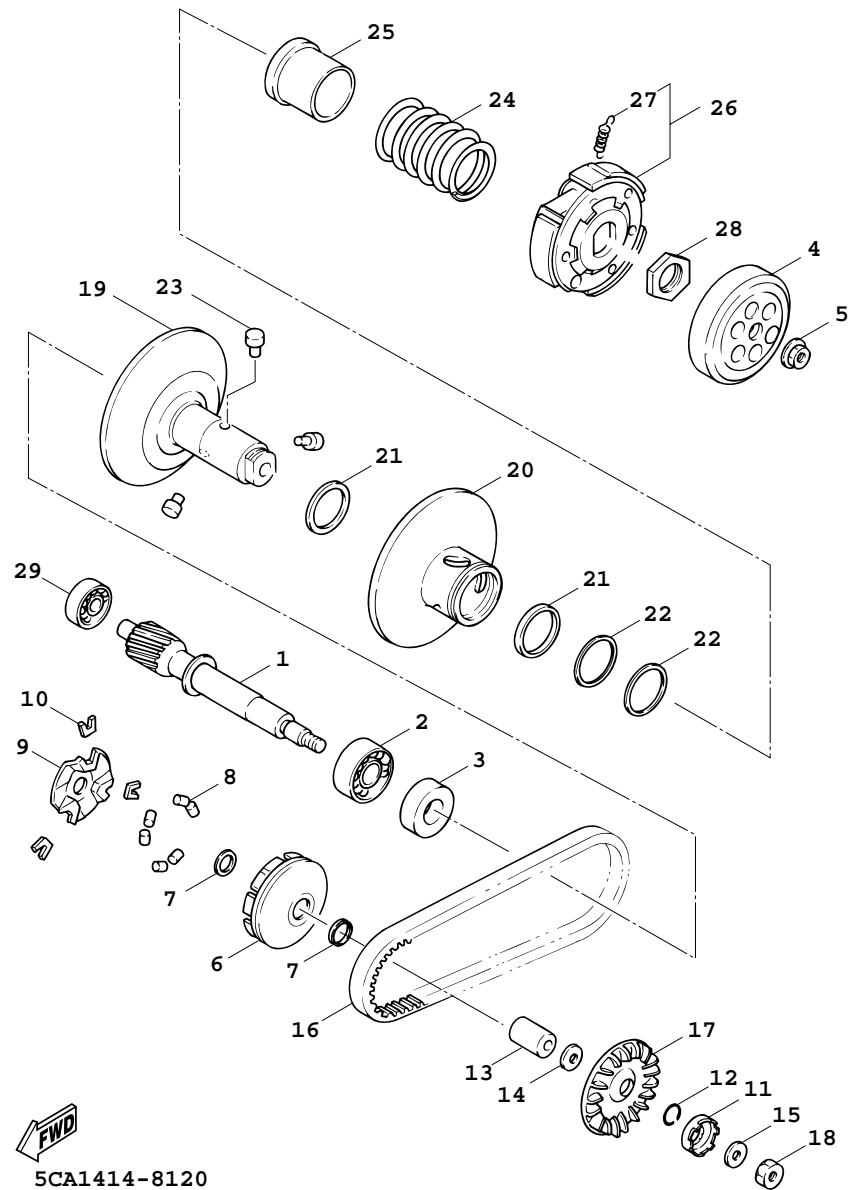

5CA1414-8120



FIG. 11 離合器

項次	部 品 番 號	英 文 名 稱	中 文 名 稱	用 量	建議價格	備 註	代 碼	工 時
20	5CA-E7670-00	SECONDARY SLIDING SHEAVE	副滑動槽輪	1	500			
21	93104-41801	OIL SEAL	油封	2	20			
22	93210-43800	O-RING	護油圈	2	15			
23	4CW-E7664-00	PIN, GUIDE	導銷	3	10			
24	90501-452J8	SPRING, COMPRESSION	壓力彈簧	1	515			
25	3UH-E7684-00	SEAT, SECONDARY SPRING	副彈簧座	1	50			
26	4TE-E6620-00	CLUTCH CARRIER ASSY	離合器牽轉具總成	1	1,200			
27	4CW-E6626-00	.SPRING, CLUTCH WEIGHT 1	離合器回位彈簧	3	10			
28	90170-36279	NUT	六角螺帽	1	96			
29	93306-203Y0	BEARING	軸承	1	53			
30	4TE-W1763-10	WEIGHT	滾珠組	1	180			

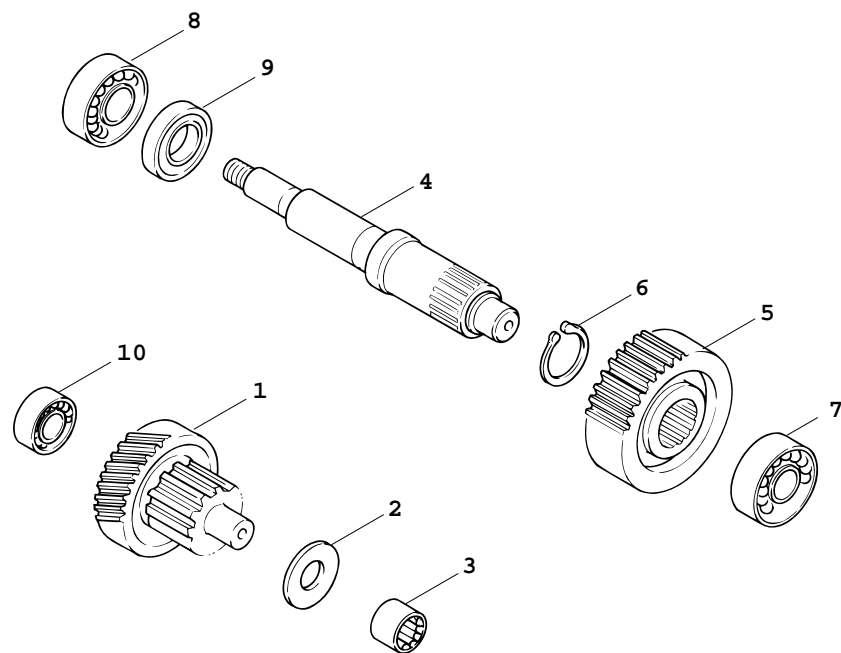

5CA1414-8130

FIG. 12 傳動機構

項次	部 品 番 號	英 文 名 稱	中 文 名 稱	用 量	建議價格	備 註	代 碼	工 時
1	5CA-E7410-00	MAIN AXLE COMP.	主軸總成	1	500			
2	90201-15810	WASHER, PLATE	平墊圈	1	7			
3	93311-315Y2	BALL BEARING	軸承	1	100			
4	5CA-E7421-00	AXLE, DRIVE	驅動軸	1	400			
5	5CA-E7211-00	GEAR, 1ST WHEEL	1 檔從動齒輪	1	400			
6	99009-25400	CIRCLIP	夾環	1	5			
7	93306-303Y8	BEARING	軸承	1	70			
8	93306-272Y0	BEARING	軸承	1	120			
9	93102-32800	OIL SEAL	油封	1	15			
10	93306-301Y1	BEARING (6301)	軸承	1	55			

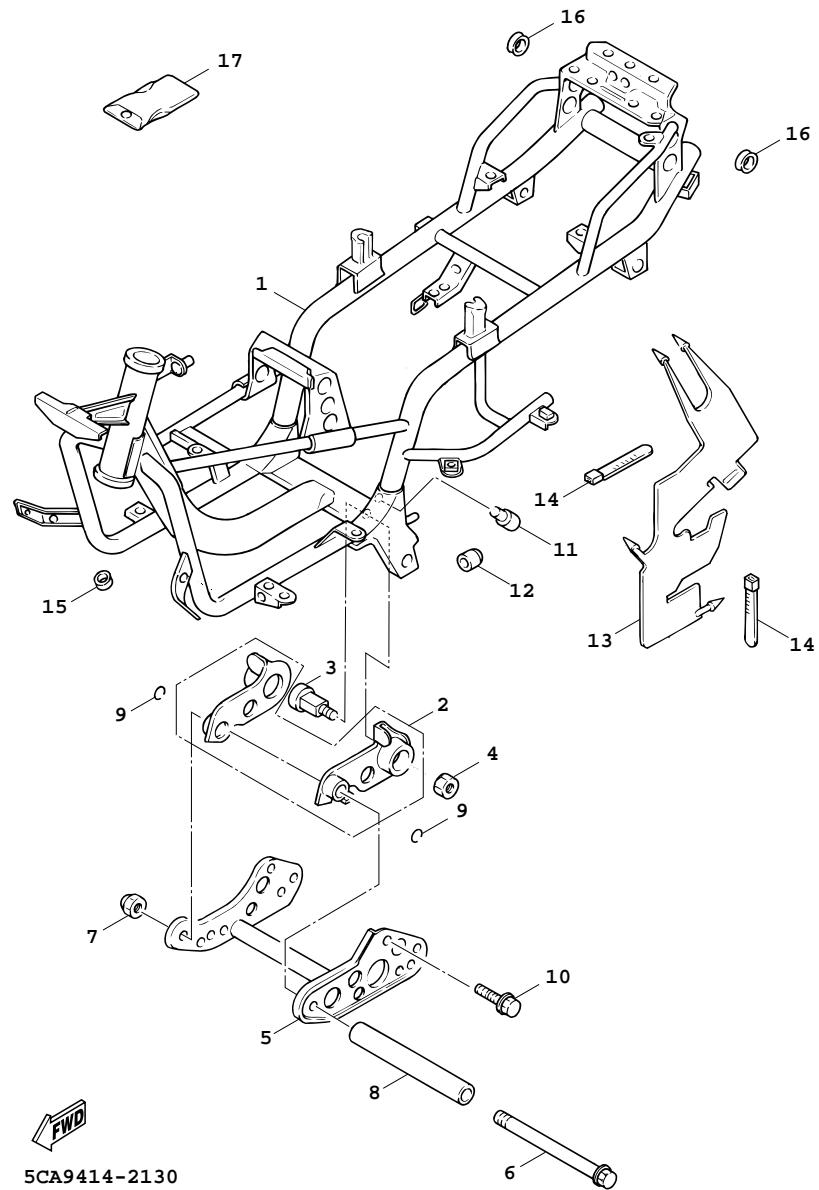

5CA9414-2130

FIG. 13 車架

項次	部 品 番 號	英 文 名 稱	中 文 名 稱	用 量	建議價格	備 註	代 碼	工 時
1	5CA-F1110-30-33	FRAME COMP.	車架整體	1	6,000			
2	5CA-F1420-11	ENGINE BRACKET COMP. 2	引擎支架整體	1	500			
3	4CW-F1481-00	BOLT, ENGINE MOUNTING 1	引擎裝置螺栓	2	10			
4	95607-10200	NUT, U FLANGE	U型螺帽	2	7			
5	5CA-F1410-00	ENGINE BRACKET COMP.	引擎支架整體	1	240			
6	90105-10836	BOLT, FLANGE	墊圈座帽螺栓	1	28			
7	95607-10200	NUT, U FLANGE	U型螺帽	1	7			
8	4CW-E5317-00	SPACER, ENGINE MOUNT	隔筒	1	70			
9	99009-17400	CIRCLIP	夾環	2	5			
10	95827-10025	BOLT, FLANGE	凸緣螺栓	4	5			
11	4CW-F7114-00	STOPPER, MAIN STAND	停止器	2	7			
12	5CA-F7114-00	STOPPER, MAIN STAND	停止器	1	10			
13	5CA-F1521-01	FLAP, FRONT FENDER	前檔泥蓋襟翼	1	100			
14	90464-15840	CLAMP	夾	2	15			
15	90480-18276	GROMMET	索環	1	7			
16	90480-01141	GROMMET	索環	2	3			
17	4TE-F8100-00	TOOL KIT	工具包	1	55			

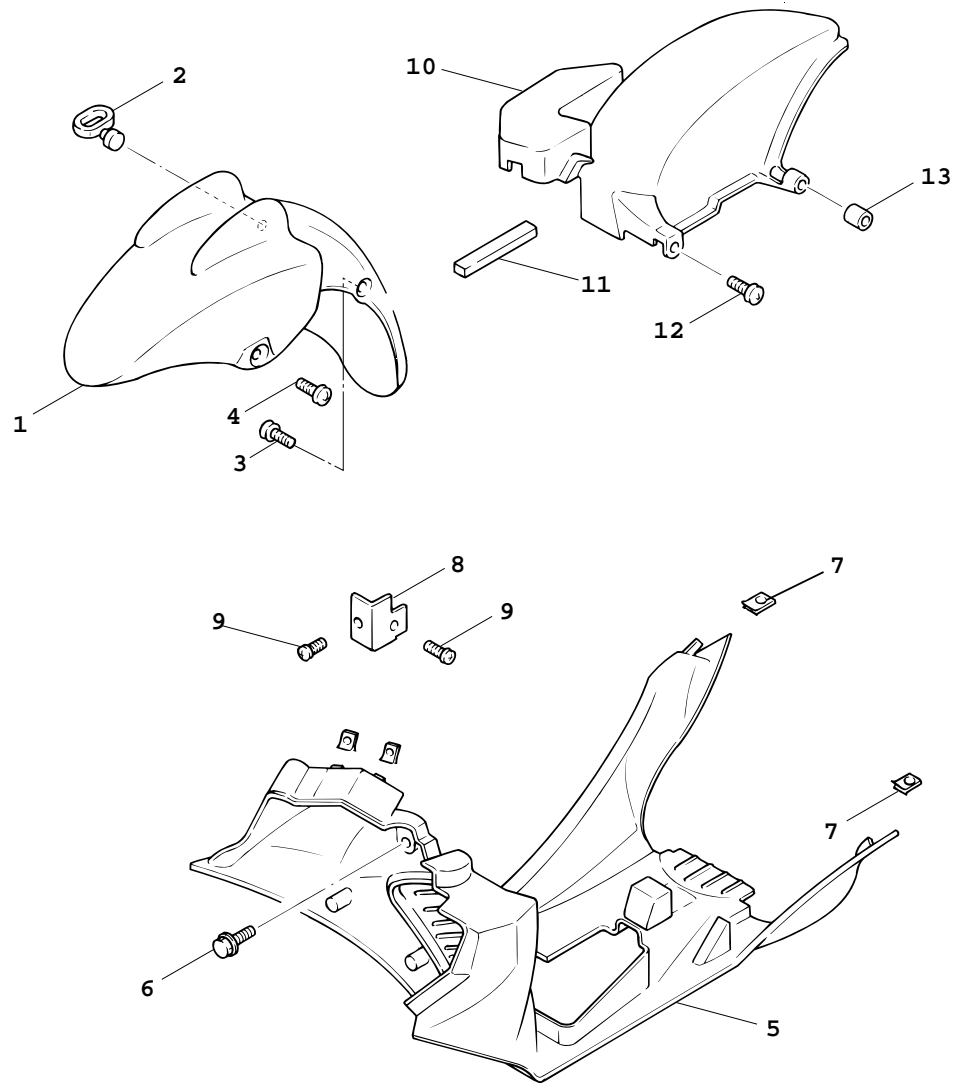

5CA1414-8151

FIG. 14 前擋泥蓋

項次	部 品 番 號	英 文 名 稱	中 文 名 稱	用 量	建議價格	備 註	代 碼	工 時
1	5CA-F1511-01-4B	FENDER, FRONT	前擋泥蓋	1	420	用於黑車		
	5CA-F1511-01-AL	FENDER, FRONT	前擋泥蓋	1	420	用於黃車		
	5CA-F1511-01-P9	FENDER, FRONT	前擋泥蓋	1	420	用於銀車		
2	1MH-F1518-00	HOLDER, CABLE	鋼索固定環	1	20			
3	90154-06807	SCREW, BINDING	1 絲	2	5			
4	90109-06876	BOLT	螺栓	2	5			
5	5CA-F1552-00	FENDER, INNER	下前擋泥蓋	1	300			
6	90119-06821	BOLT, WITH WASHER	六角套頭螺栓	1	5			
7	90183-05807	NUT, SPRING	彈簧螺帽	4	5			
8	5CA-F1523-00	PLATE 1	擋泥蓋葉片	1	30			
9	97707-50016	SCREW, TAPPING	攻螺絲	2	3			
10	5CA-F1611-00	FENDER, REAR	後擋泥蓋	1	90			
11	5CA-F1639-00	DAMPER 2	防震墊	1	5			
12	98507-06014	SCREW, PAN HEAD	平頭螺絲	2	3			
13	90387-062M9	COLLAR	軸環	2	5			

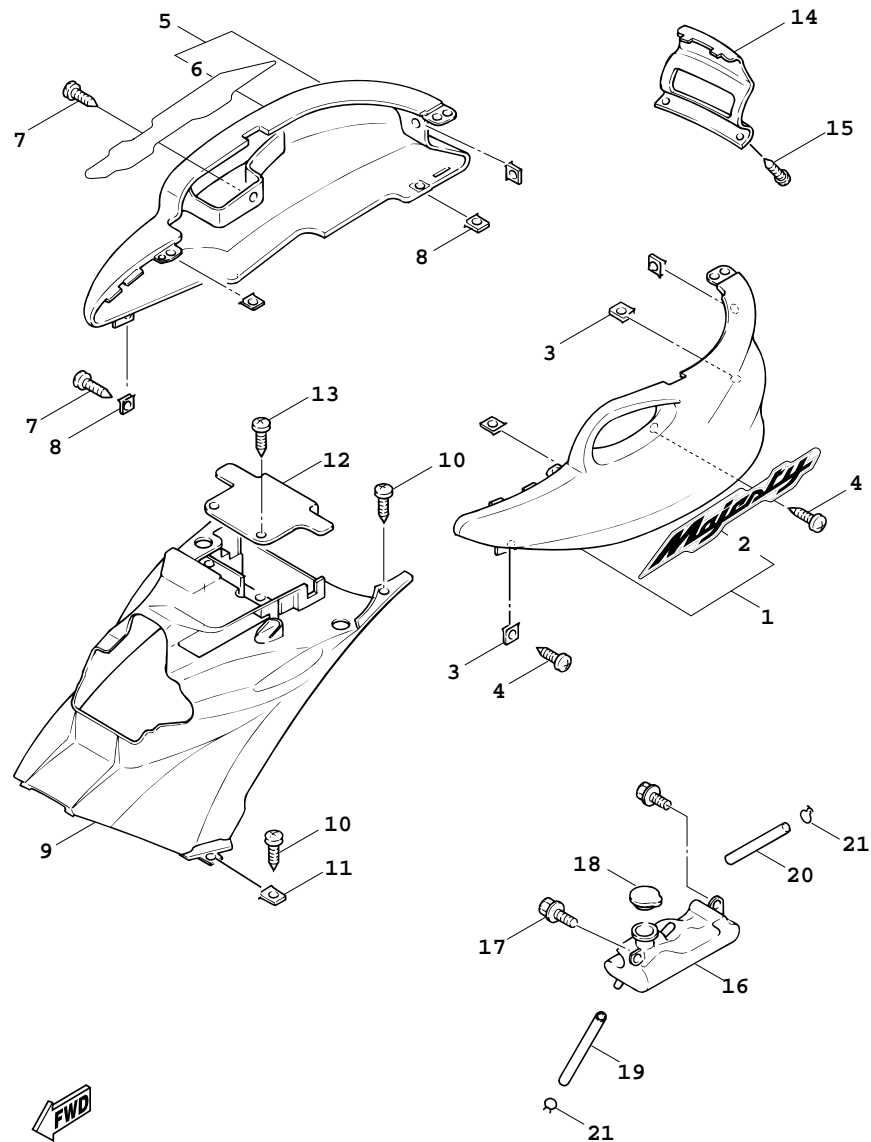

5CA9414-2150



FIG. 15 側蓋

項次	部 品 番 號	英 文 名 稱	中 文 名 稱	用 量	建議價格	備 註	代 碼	工 時
1	5CA-X2171-30-4B	COVER, SIDE 1	側蓋 1	1	850	用於黑車		
	5CA-X2171-00-AL	COVER, SIDE 1	側蓋 1	1	850	用於黃車		
	5CA-X2171-00-P9	COVER, SIDE 1	側蓋 1	1	850	用於銀車		
2	5CA-F1799-00	.GRAPHIC	圖案	1		用於黑車		
	5CA-F1799-10	.GRAPHIC	圖案	1		用於黃車		
	5CA-F1799-20	.GRAPHIC	圖案	1		用於銀車		
3	90183-05807	NUT, SPRING	彈簧螺帽	4	5			
4	97707-50016	SCREW, TAPPING	攻螺絲	3	3			
5	5CA-X2172-30-4B	COVER, SIDE 2	側蓋 2	1	850	用於黑車		
	5CA-X2172-00-AL	COVER, SIDE 2	側蓋 2	1	850	用於黃車		
	5CA-X2172-00-P9	COVER, SIDE 2	側蓋 2	1	850	用於銀車		
6	5CA-F1799-00	.GRAPHIC	圖案	1		用於黑車		
	5CA-F1799-10	.GRAPHIC	圖案	1		用於黃車		
	5CA-F1799-20	.GRAPHIC	圖案	1		用於銀車		
7	97707-50016	SCREW, TAPPING	攻螺絲	2	3			
8	90183-05807	NUT, SPRING	彈簧螺帽	4	5			
9	5CA-F1731-01	COVER, SIDE 3	側蓋 3	1	160			
10	97707-50016	SCREW, TAPPING	攻螺絲	4	3			
11	90183-05807	NUT, SPRING	彈簧螺帽	2	5			

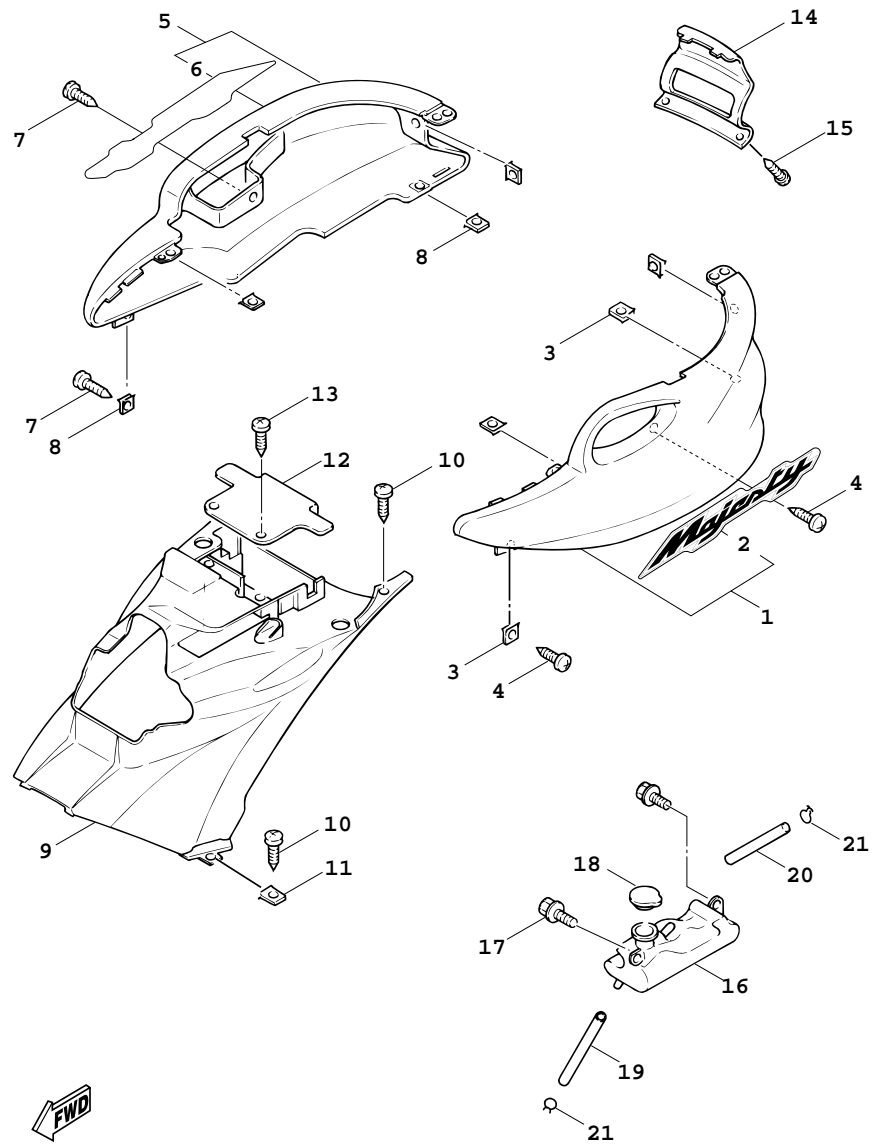

5CA9414-2150

FIG. 15 側蓋

項次	部 品 番 號	英 文 名 稱	中 文 名 稱	用 量	建議價格	備 註	代 碼	工 時
12	5CA-H2129-10	COVER, BATTERY	蓄電池蓋	1	30			
13	97707-50016	SCREW, TAPPING	攻螺絲	2	3			
14	5CA-F1741-00-4B	COVER, SIDE 4	側蓋 4	1	160	用於黑車		
	5CA-F1741-00-AL	COVER, SIDE 4	側蓋 4	1	160	用於黃車		
	5CA-F1741-00-P9	COVER, SIDE 4	側蓋 4	1	160	用於銀車		
15	97707-50016	SCREW, TAPPING	攻螺絲	2	3			
16	5CA-F1871-00	TANK, RECOVERY	輔助水箱	1	75			
17	90159-06813	SCREW, WITH WASHER	螺絲附墊圈	2	3			
18	5CA-F1815-00	CAP	輔助水箱蓋	1	15			
19	90445-098B1	HOSE	管	1	20			
20	90445-09104	HOSE	管	1	10			
21	90467-09006	CLIP	止夾	2	5			

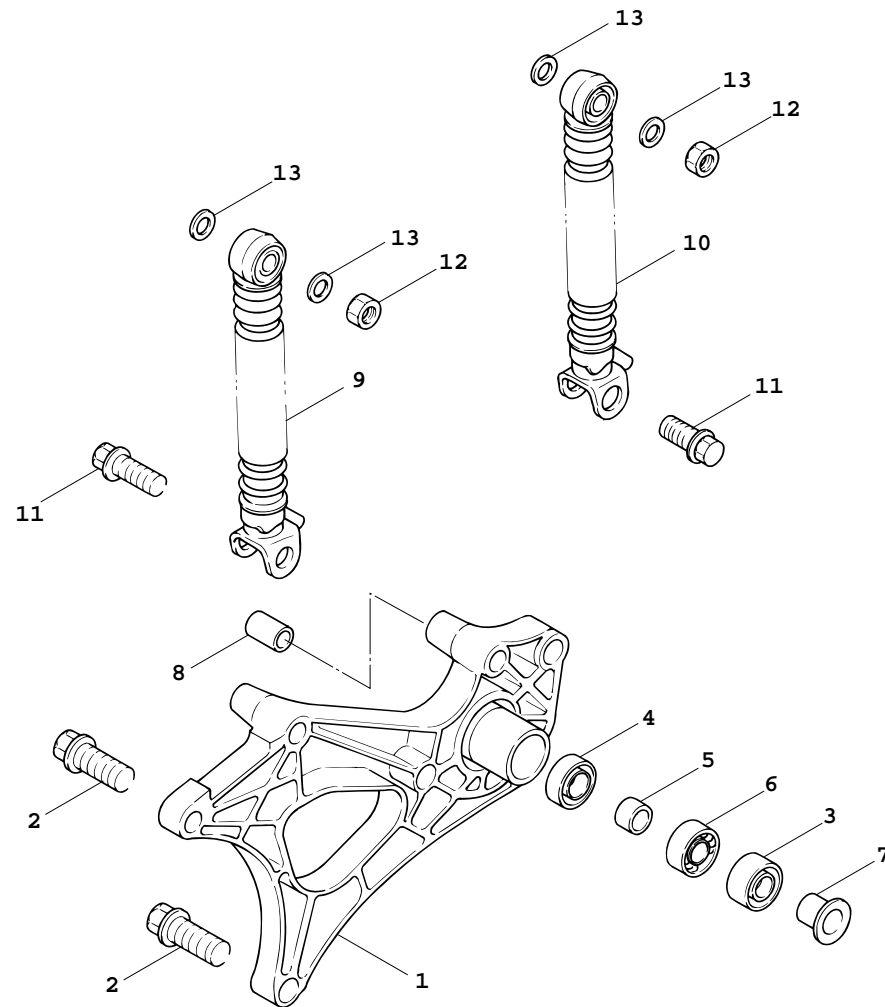

5CA1414-8170

FIG. 16 後臂，懸吊系統

項次	部 品 番 號	英 文 名 稱	中 文 名 稱	用 量	建議價格	備 註	代 碼	工 時
1	5CA-F2171-10	ARM, REAR 1	後臂	1	650			
2	95827-08045	BOLT, FLANGE	凸緣螺栓	2	5			
3	93109-28811	O-RING	油封	1	8			
4	93106-26823	OIL SEAL	油封	1	10			
5	90387-15423	COLLAR	軸環	1	15			
6	93306-302X1	BEARING	軸承	1	75			
7	90387-153N8	COLLAR	軸環	1	30			
8	4X6-F2216-00	BUSH, REAR SHOCK ABSORBER	後緩衝器襯套	1	11			
9	5CA-F2210-00	SHOCK ABSORBER ASSY, REAR	後緩衝器	1	600			
10	5CA-F2220-00	SHOCK ABSORBER ASSY, REAR	後緩衝器	1	600			
11	90105-08121	BOLT, FLANGE	墊圈座帽螺栓	2	5			
12	95707-10500	NUT, FLANGE	尼龍螺帽	2	5			
13	90201-105A2	WASHER, PLATE	平墊圈	4	5			

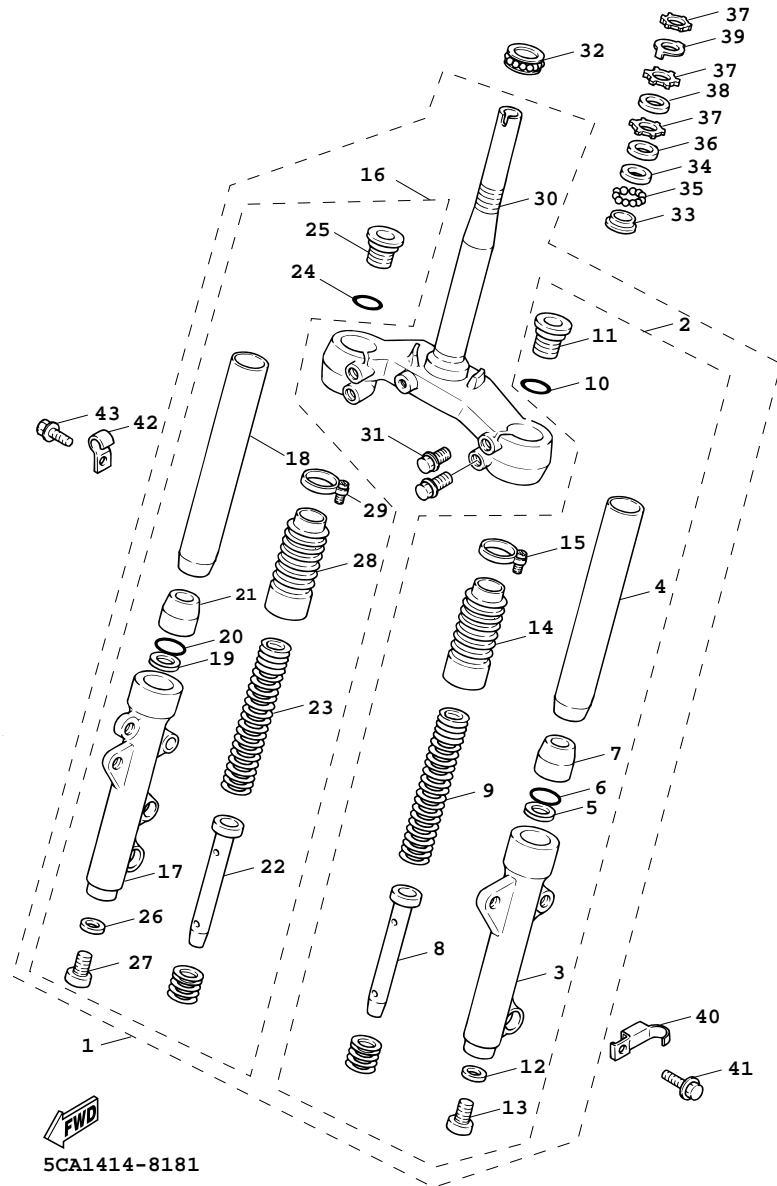

5CA1414-8181

FIG. 17 前叉

項次	部 品 番 號	英 文 名 稱	中 文 名 稱	用 量	建議價格	備 註	代 碼	工 時
1	5CA-F3100-10-1V	FRONT FORK ASSY	前叉總成	1	4,300			
2	5CA-F3102-10-1V	.FRONT FORK ASSY (L.H)	左前叉內外管組	1	1,600			
3	5CA-F3126-10-1V	..TUBE, OUTER (LEFT)	左外管	1	650			
4	5CA-F3110-00	..INNER TUBE COMP.1	前叉內管	1	430			
5	3UH-F3145-00	..OIL SEAL	油封	1	40			
6	3UH-F3153-00	..RING, SNAP	環	1	7			
7	3UH-F3173-00	..SPINDLE, TAPER	錐形心軸	1	25			
8	5CA-F3170-00	..CYLINDER COMP., FRONT FORK	前叉接筒整體	1	145			
9	5CA-F3141-00	..SPRING, FRONT FORK	前叉彈簧	1	50			
10	3UR-F3147-00	..O-RING	護油圈	1	5			
11	4HP-F3111-00	..BOLT, CAP	頂蓋螺栓	1	74			
12	3UR-F3158-00	..GASKET	墊片	1	5			
13	3UR-F3181-00	..BOLT, HEXAGON SOCKET HEAD	螺栓	1	10			
14	3UH-F3191-00	..BOOT	保護罩	1	100			
15	3UH-F3192-00	..BAND	保護罩帶	1	9			
16	5CA-F3103-10-1V	.FRONT FORK ASSY (R.H)	右前叉內外管組	1	1,600			
17	5CA-F3136-10-1V	..TUBE, OUTER (RIGHT)	右外管	1	650			
18	5CA-F3110-00	..INNER TUBE COMP.1	前叉內管	1	430			
19	3UH-F3145-00	..OIL SEAL	油封	1	40			





FIG. 17 前叉

項次	部 品 番 號	英 文 名 稱	中 文 名 稱	用 量	建議價格	備 註	代 碼	工 時
20	3UH-F3153-00	..RING, SNAP	環	1	7			
21	3UH-F3173-00	..SPINDLE, TAPER	錐形心軸	1	25			
22	5CA-F3170-00	..CYLINDER COMP., FRONT FORK	前叉接筒整體	1	145			
23	5CA-F3141-00	..SPRING, FRONT FORK	前叉彈簧	1	50			
24	3UR-F3147-00	..O-RING	護油圈	1	5			
25	4HP-F3111-00	..BOLT, CAP	頂蓋螺栓	1	74			
26	3UR-F3158-00	..GASKET	墊片	1	5			
27	3UR-F3181-00	..BOLT, HEXAGON SOCKET HEAD	螺栓	1	10			
28	3UH-F3191-00	..BOOT	保護罩	1	100			
29	3UH-F3192-00	..BAND	保護罩帶	1	9			
30	5CA-F3340-00	..UNDER BRACKET COMP.	下三角架	1	1,300			
31	5CA-F3346-00	..BOLT 1	螺栓	4	10			
32	93399-99940	BEARING	軸承	1	1,200			
33	22F-23412-01	RACE, BALL 2	珠碗 2	1	100			
34	22F-23411-01	RACE, BALL 1	珠碗 1	1	100			
35	93503-16003	BALL	鋼珠	22	3			
36	4TE-F3416-00	COVER, BALL RACE 2	珠碗蓋	1	5			
37	90179-25615	NUT	凸緣螺帽	3	20			
38	90202-26142	WASHER, PLATE	平墊圈	1	5			



FIG. 17 前叉

項次	部 品 番 號	英 文 名 稱	中 文 名 稱	用 量	建議價格	備 註	代 碼	工 時
39	4VP-F3418-00	WASHER, SPECIAL	特殊墊圈	1	15			
40	5CA-F5875-01	HOLDER, BRAKE HOSE 1	剎車管座 1	1	30			
41	95807-06012	BOLT, FLANGE	凸緣螺栓	1	3			
42	5CA-F5876-00	HOLDER, BRAKE HOSE 2	剎車管座 2	1	15			
43	95807-06014	BOLT, FLANGE	凸緣螺栓	1	3			
44	5CA-W2341-00	RACE BALL KIT	珠碗組	1	1,340			

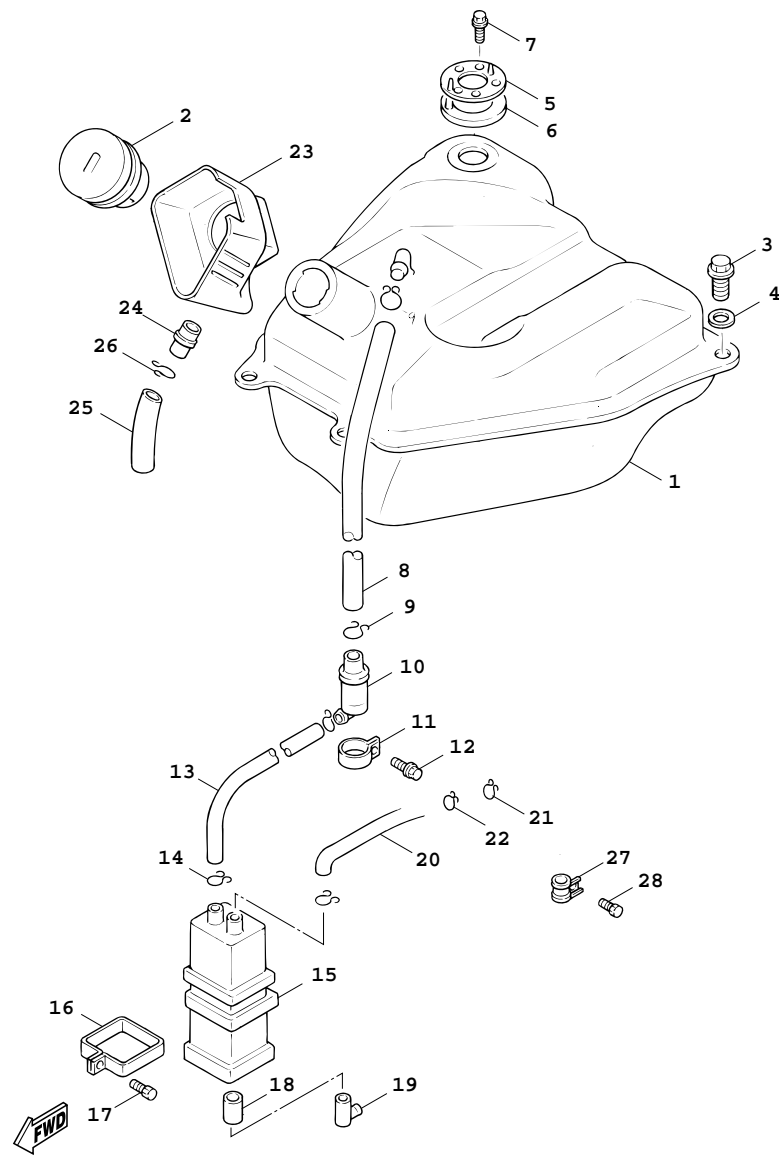

5CA9414-2180

FIG. 18 汽油箱

項次	部 品 番 號	英 文 名 稱	中 文 名 稱	用 量	建議價格	備 註	代 碼	工 時
1	5CA-F4110-20-33	FUEL TANK COMP.	汽油箱總成	1	1,100			
2	3UH-F4610-10	CAP ASSY	汽油箱蓋總成	1	200			
3	95827-06016	BOLT, FLANGE	凸緣螺栓	4	3			
4	90201-06071	WASHER, PLATE	平墊圈	2	3			
5	5CA-24491-00	BRACKET, FUEL PUMP	支架	1	780			
6	5CA-2414G-00	SEAL	封圈	1	170			
7	97507-05520	BOLT, WITH WASHER	螺栓	6	5			
8	90445-09813	HOSE	管	1	50			
9	90467-09006	CLIP	止夾	2	5			
10	5RB-24180-00	ROLL OVER VALVE ASSY	控制閥總成	1	1,220			
11	90461-15801	CLAMP	夾環	1	33			
12	97607-05212	SCREW, WITH WASHER	六角螺栓附墊圈	1	5			
13	5CA-F4314-00	PIPE 4	油管	1	15			
14	90467-09006	CLIP	止夾	2	5			
15	4JJ-F4170-01	CANISTER ASSY	活性碳罐	1	135			
16	5CA-F134X-00	BRACKET, CANISTER	支架	1	20			
17	90159-06813	SCREW, WITH WASHER	螺絲附墊圈	1	3			
18	90445-11865	HOSE	管	1	7			
19	3UH-F4376-00	PIPE, JOINT 1	連接管	1	29			

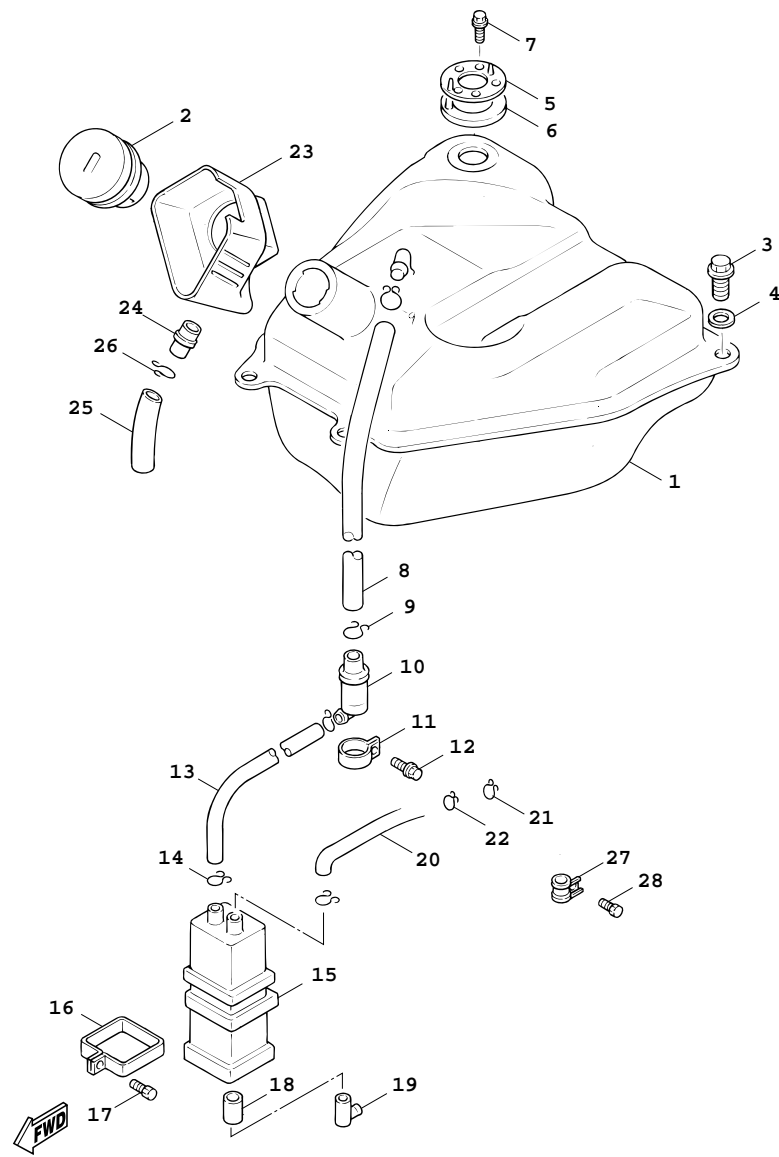

5CA9414-2180

FIG. 18 汽油箱

項次	部 品 番 號	英 文 名 稱	中 文 名 稱	用 量	建議價格	備 註	代 碼	工 時
20	90445-098B3	HOSE	管	1	20			
21	90464-16801	CLAMP	夾	1	7			
22	90467-09006	CLIP	止夾	2	5			
23	5CA-F414A-00	COVER, FILLER	蓋	1	40			
24	4TE-F1753-00	BOSS, CONNECTOR	接頭	1	5			
25	91A10-07048	TUBE, FLEXIBLE	管	1	15			
26	90464-30800	CLAMP	夾	1	5			
27	5CA-F1374-00	HOLDER, FUEL PIPE	汽油管固定座	1	15			
28	95807-06010	BOLT, FLANGE	凸緣螺栓	1	3			

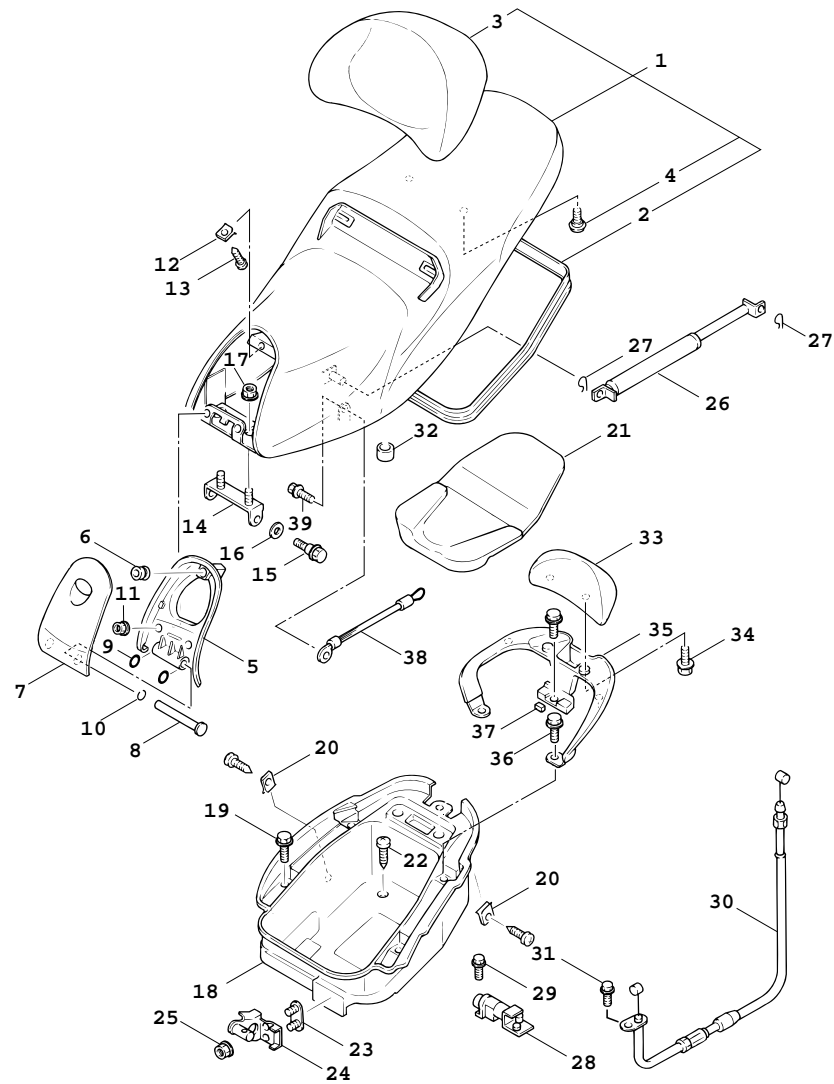

5PL1460-A200



FIG. 19 座墊

項次	部 品 番 號	英 文 名 稱	中 文 名 稱	用 量	建議價格	備 註	代 碼	工 時
1	5CA-F4730-10	DOUBLE SEAT ASSY	雙人座墊	1	1,800			
2	5CA-F475M-00	.SEAL	封圈	1	130			
3	5CA-F4790-10	.SEAT BACK ASSY	靠背	1	410			
4	90149-06834	.SCREW	螺絲	2	5			
5	5CA-F473F-00	COVER, SEAT COMP.	前嵌板	1	35			
6	90480-01884	GROMMET	索環	1	10			
7	5CA-F473T-00	LID 1	箱蓋	1	35			
8	90240-05047	PIN, CLEVIS	附孔銷	1	10			
9	93210-058H0	O-RING	護油圈	2	5			
10	90468-12007	CLIP	止夾	1	3			
11	98907-06010	SCREW, BIND	有帽螺絲	2	3			
12	90183-05807	NUT, SPRING	彈簧螺帽	1	5			
13	97707-50016	SCREW, TAPPING	攻螺絲	1	3			
14	5CA-F197J-00	HINGE 1	絞鏈 1	1	50			
15	90109-06877	BOLT	螺栓	2	5			
16	90206-10808	WASHER, WAVE	波形墊圈	2	5			
17	95707-08500	NUT, FLANGE	尼龍螺帽	2	3			
18	5CA-F473R-00	BOX 1	置物箱	1	300			
19	90109-063F1	BOLT	螺栓	4	5			

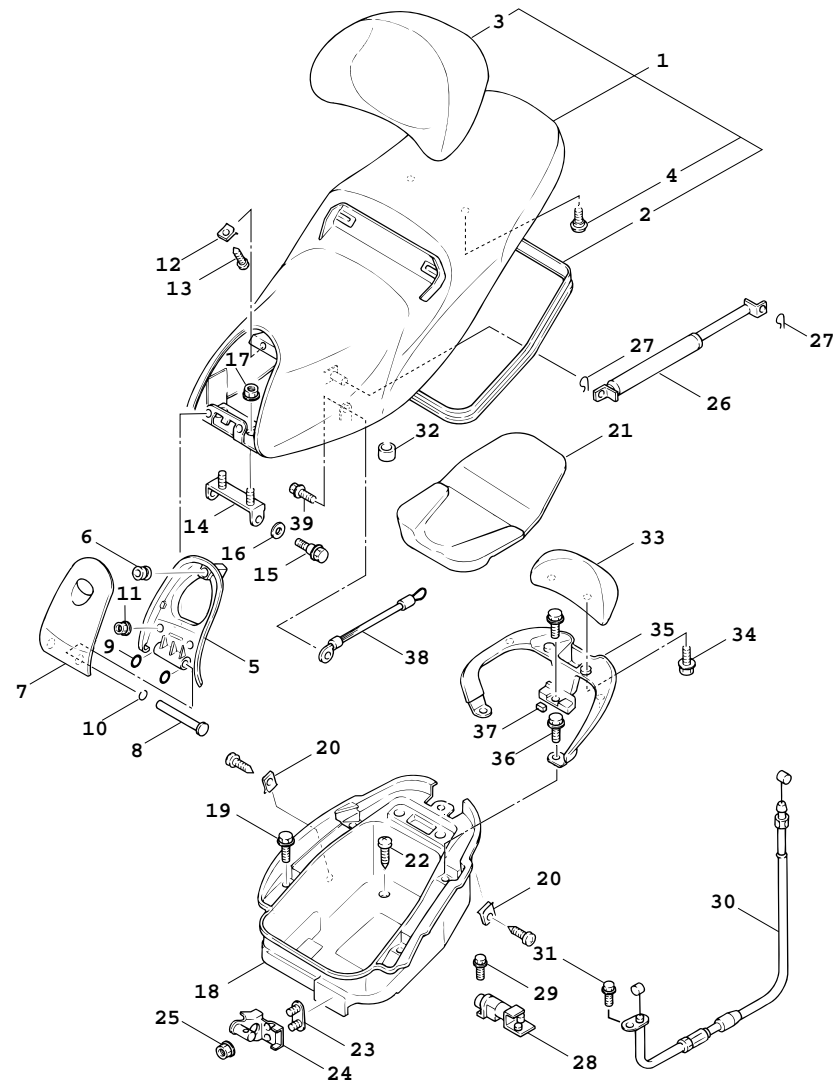

5PL1460-A200

FIG. 19 座墊

項次	部 品 番 號	英 文 名 稱	中 文 名 稱	用 量	建議價格	備 註	代 碼	工 時
20	90183-05807	NUT, SPRING	彈簧螺帽	3	5			
21	5CA-F4723-00	DAMPER, SEAT	防震墊	1	150			
22	97707-50016	SCREW, TAPPING	攻螺絲	2	3			
23	5CA-F4766-00	REINFORCEMENT	補強材	1	15			
24	5CA-F4738-00	BRACKET, SEAT	座墊卡架	1	35			
25	95707-06500	NUT, FLANGE	螺栓	2	3			
26	5CA-F478G-00	STOPPER	停止器	1	500			
27	90468-18121	CLIP	止夾	2	5			
28	4UE-F4780-02	SEAT LOCK ASSY	座墊鎖總成	1	125			
29	95807-06016	BOLT, FLANGE	凸緣螺栓	2	3			
30	5CA-F478E-00	CABLE, SEAT LOCK	座墊鎖線	1	100			
31	98507-05010	SCREW, PAN HEAD	盤頭螺絲	1	3			
32	3UH-F7114-00	STOPPER, MAIN STAND	停止器	2	7			
33	5CA-F840F-20	BACK REST ASSY	靠背	1	530			
34	95707-06500	NUT, FLANGE	螺栓	2	3			
35	5CA-F4812-00-4B	HANDLE	把手	1	800			
36	90119-08838	BOLT, WITH WASHER	六角套頭螺栓	3	5			
37	4DH-F6199-00	PLUG, BLIND	堵塞	2	10			
38	5CA-F1398-00	HANGER, HELMET	安全帽吊架	1	30			

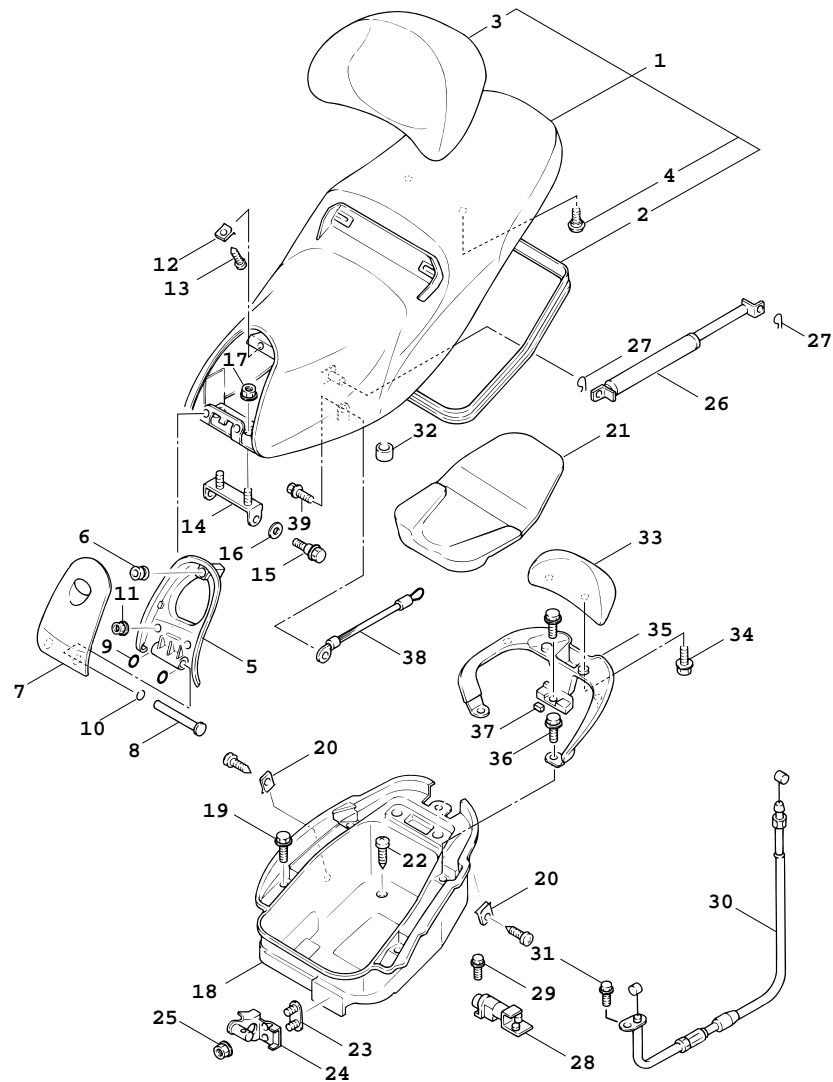

5PL1460-A200

FIG. 19 座墊

項次	部 品 番 號	英 文 名 稱	中 文 名 稱	用 量	建議價格	備 註	代 碼	工 時
39	90109-06001	BOLT	螺栓	1	5			

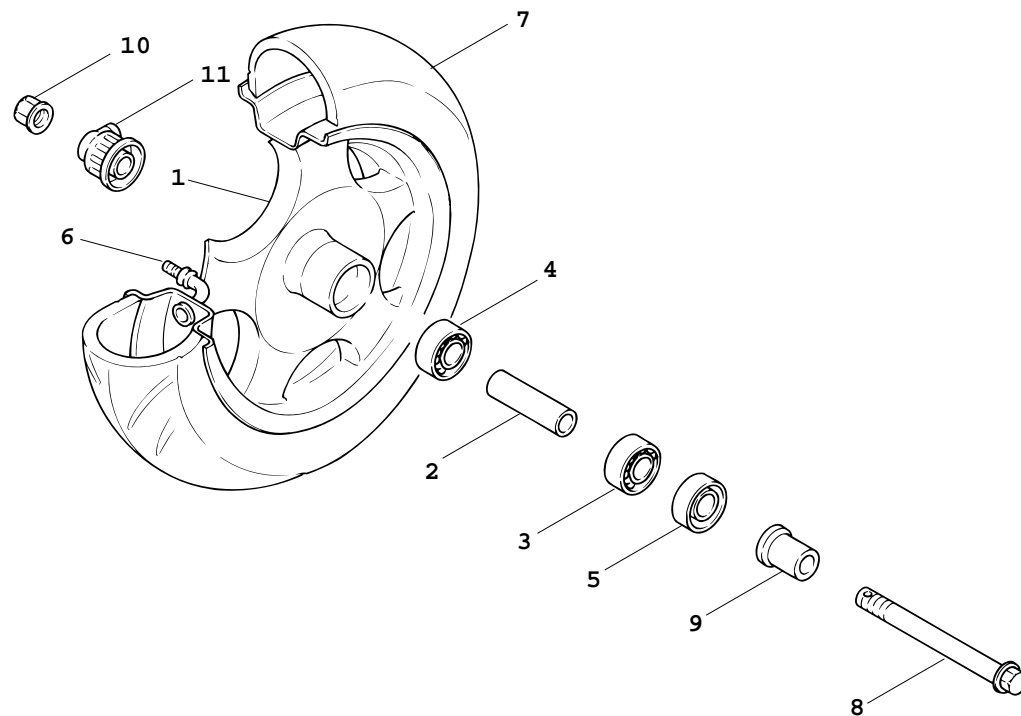

5CA1414-8210

FIG. 20 前輪

項次	部 品 番 號	英 文 名 稱	中 文 名 稱	用 量	建議價格	備 註	代 碼	工 時
1	5CA-F5168-00-1V	CAST WHEEL, FRONT	前鑄輪	1	1,700			
2	90387-128V2	COLLAR	軸環	1	25			
3	93306-201Y2	BEARING	軸承	1	50			
4	93306-301Y3	BEARING	軸承	1	55			
5	93102-17853	OIL SEAL	油封	1	7			
6	93900-00802	VALVE, RIM	氣門嘴	1	35			
7	94112-12802	TIRE	輪胎	1				
8	3UH-F2141-00	SHAFT, PIVOT	後臂軸	1	43			
9	90387-125J1	COLLAR	軸環	1	23			
10	95607-12200	NUT, SELF-LOCKING	U型螺帽	1	20			
11	5CA-F5190-00	GEAR UNIT ASSY	齒輪組件總成	1	300			

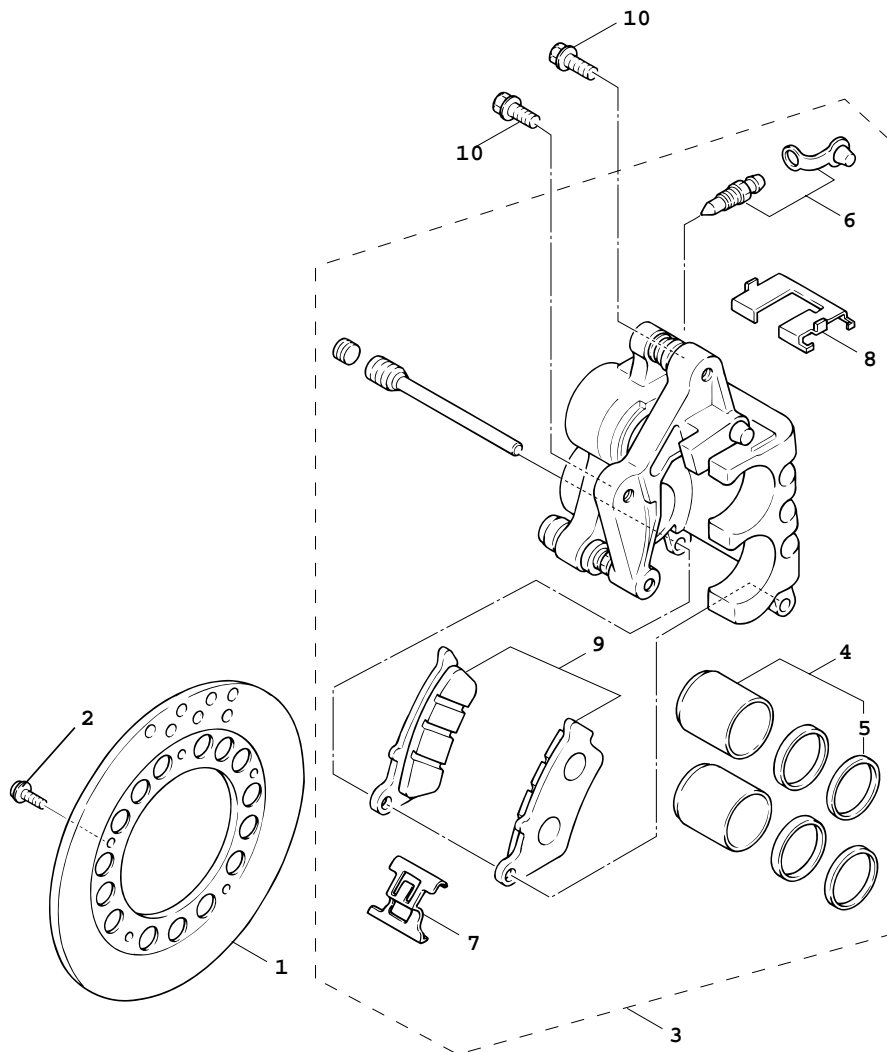

5CA1414-8220



FIG. 21 前剎車卡鉗

項次	部 品 番 號	英 文 名 稱	中 文 名 稱	用 量	建議價格	備 註	代 碼	工 時
1	5CA-F582U-00	DISC, BRAKE (RIGHT)	剎車圓盤	1	1,000			
2	90149-08814	SCREW	螺絲	5	7			
3	5CA-F580U-00	CALIPER ASSY (RIGHT)	卡鉗總成	1	1,500			
4	5AG-W0057-00	.PISTON ASSY, CALIPER	卡鉗活塞	2	100			
5	5AG-W0047-00	..CALIPER SEAL KIT	卡鉗封圈組	2	55			
6	5AG-W0048-00	.BLEED SCREW KIT	螺栓桿組	1	30			
7	5AG-F5919-00	.SUPPORT, PAD	緩衝器支座	1	20			
8	5AG-F5919-10	.SUPPORT, PAD	緩衝器支座	1	20			
9	5AG-W0045-00	.BRAKE PAD KIT	前剎車片組	1	400			
10	90105-10850	BOLT, FLANGE	墊圈座帽螺栓	2	8			

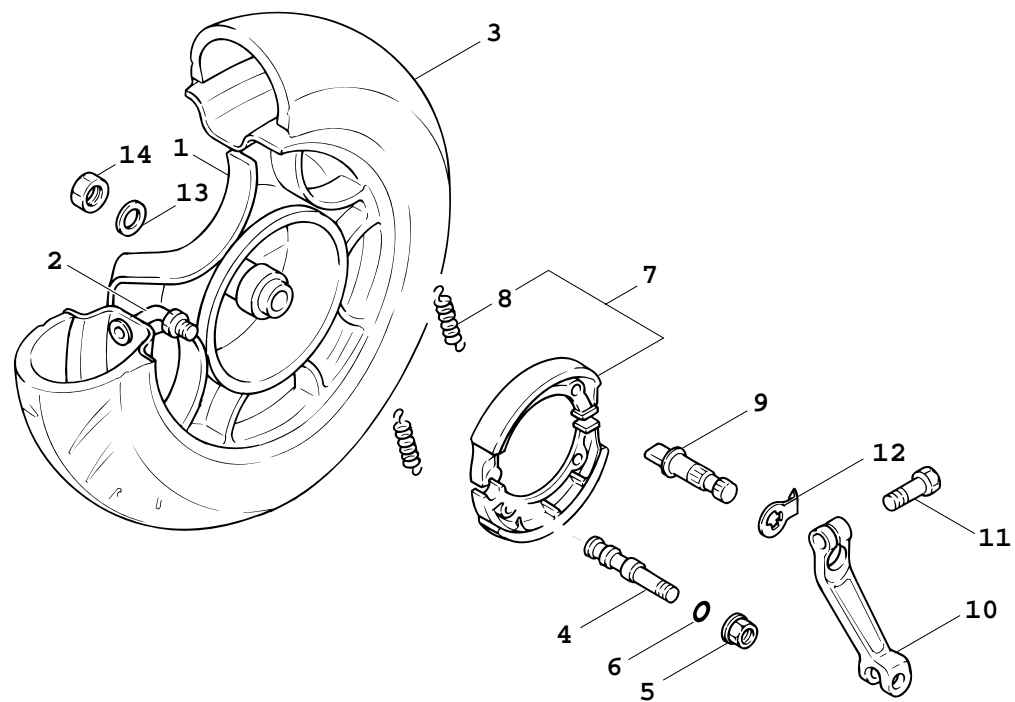

5CA1414-8230

FIG. 22 後輪

項次	部 品 番 號	英 文 名 稱	中 文 名 稱	用 量	建議價格	備 註	代 碼	工 時
1	5CA-F5338-00-1V	CAST WHEEL, REAR	後鑄輪	1	1,900	FS		
2	93900-00802	VALVE, RIM	氣門嘴	1	35			
3	94113-12801	TIRE	輪胎	1				
4	3UH-F5326-00	PIN, PIVOT	叉銷	1	18			
5	95707-10500	NUT, FLANGE	尼龍螺帽	1	5			
6	93210-07890	O-RING	護油圈	1	5			
7	3UH-X2533-00	BRAKE SHOE SET	剎車塊組	1	240			
8	90506-16447	.SPRING, TENSION	拉力彈簧	2	10			
9	3UH-F5351-00	CAMSHAFT	凸輪軸	1	38			
10	5CA-F5355-00	LEVER, CAMSHAFT	凸輪軸臂桿	1	120			
11	90101-06878	BOLT	六角螺栓	1	3			
12	4VP-F533A-00	PLATE, INDICATOR	指示板	1	5			
13	90201-220J8	WASHER, PLATE	平墊圈	1	10			
14	90185-14124	NUT, SELF-LOCKING	自鎖螺帽	1	45			

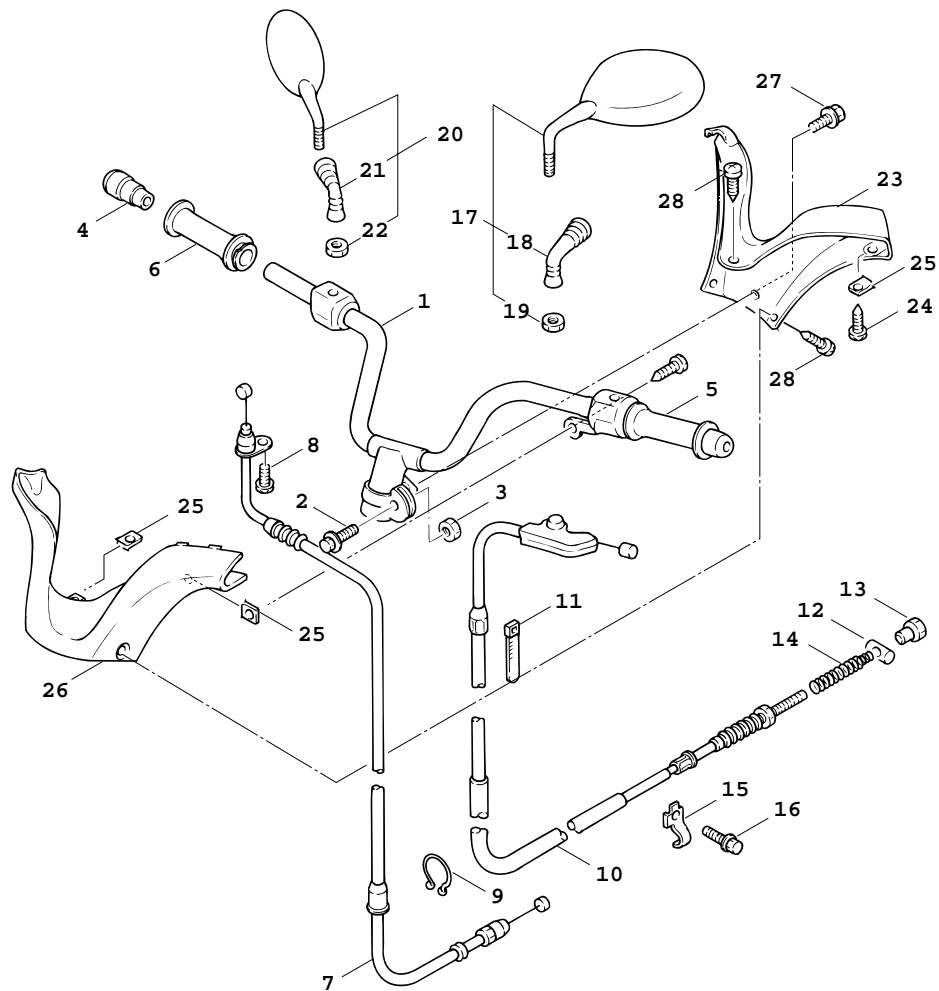

5CA1414-8241

FIG. 23 轉向把手，鋼索

項次	部 品 番 號	英 文 名 稱	中 文 名 稱	用 量	建議價格	備 註	代 碼	工 時
1	5CA-F6110-00	HANDLE COMP.	把手整體	1	450			
2	90105-10036	BOLT, FLANGE	墊圈座帽螺栓	1	7			
3	95607-10200	NUT, U FLANGE	U型螺帽	1	7			
4	5CA-F6246-00	END, GRIP	握把尾端	2	40			
5	5CA-F6241-00	GRIP	左握把	1	25			
6	5CA-F6240-00	GRIP ASSY	右握把總成	1	40			
7	5CA-F6311-10	CABLE, THROTTLE 1	節流鋼索 1	1	120			
8	98507-05010	SCREW, PAN HEAD	盤頭螺絲	1	3			
9	90464-23811	CLAMP	夾	1	7			
10	5CA-F6351-12	CABLE, BRAKE	剎車鋼索 2	1	210			
11	90465-13275	CLAMP	止夾	2	14			
12	90249-12008	PIN	銷	1	5			
13	90179-06411	NUT	凸緣螺帽	1	7			
14	90501-16869	SPRING, COMPRESSION	壓力彈簧	1	10			
15	5CA-F627E-00	CLAMP, WIRE	夾	1	15			
16	95027-06016	BOLT, FLANGE	凸緣螺栓	1	3			
17	5CA-F6280-00	REAR VIEW MIRROR ASSY (LEFT)	左後視鏡總成	1	110			
18	5CA-F629T-00	.BOOT 1	保護罩	1	20			
19	5CA-F6294-00	.NUT 1	螺帽	1	10			

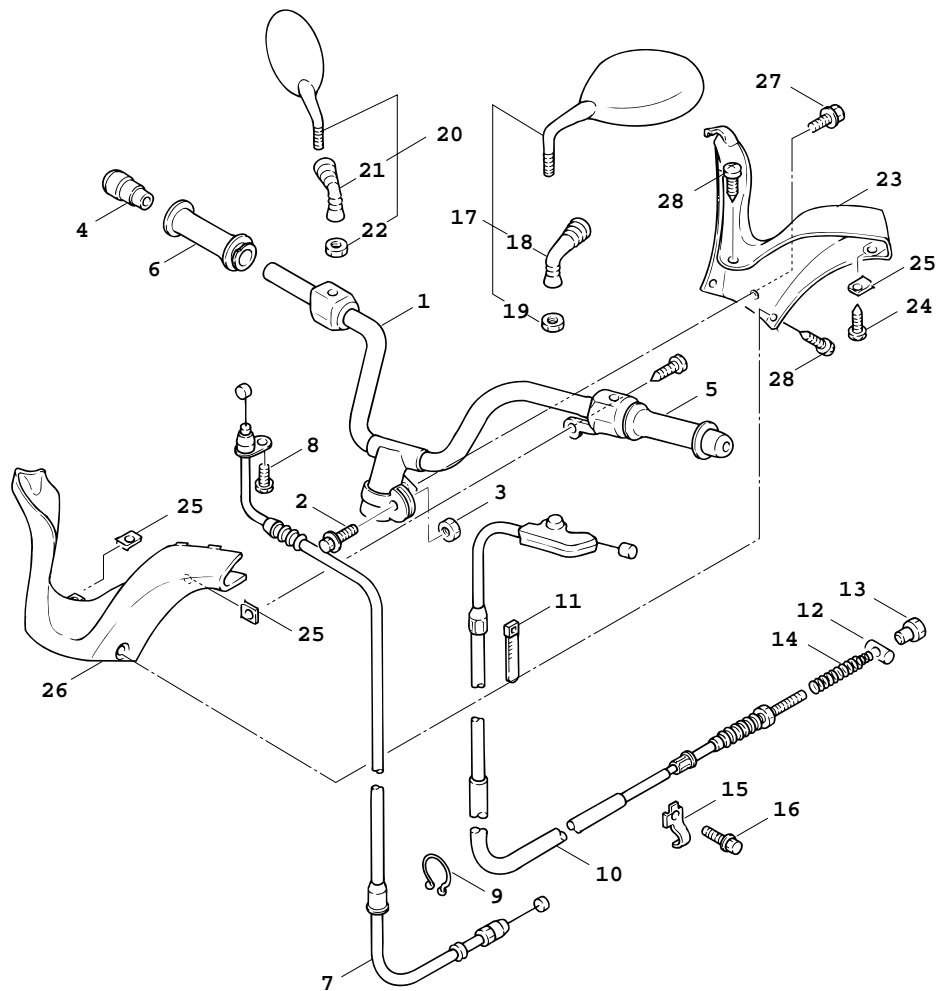

5CA1414-8241

FIG. 23 轉向把手，鋼索

項次	部 品 番 號	英 文 名 稱	中 文 名 稱	用 量	建議價格	備 註	代 碼	工 時
20	5CA-F6290-00	REAR VIEW MIRROR ASSY (RIGHT)	右後視鏡總成	1	110			
21	5CA-F629T-00	.BOOT 1	保護罩	1	20			
22	5CA-F6295-00	.NUT 2	螺帽	1	10			
23	5CA-F6143-00	COVER, HANDLEBAR UPPER 1	把手蓋 1	1	100			
24	97707-50016	SCREW, TAPPING	攻螺絲	2	3			
25	90183-05807	NUT, SPRING	彈簧螺帽	5	5			
26	5CA-F6145-00	COVER, HANDLEBAR UPPER 2	把手蓋 2	1	80			
27	90159-05831	SCREW, WITH WASHER	螺絲附墊圈	1	5			
28	97707-50016	SCREW, TAPPING	攻螺絲	5	3			

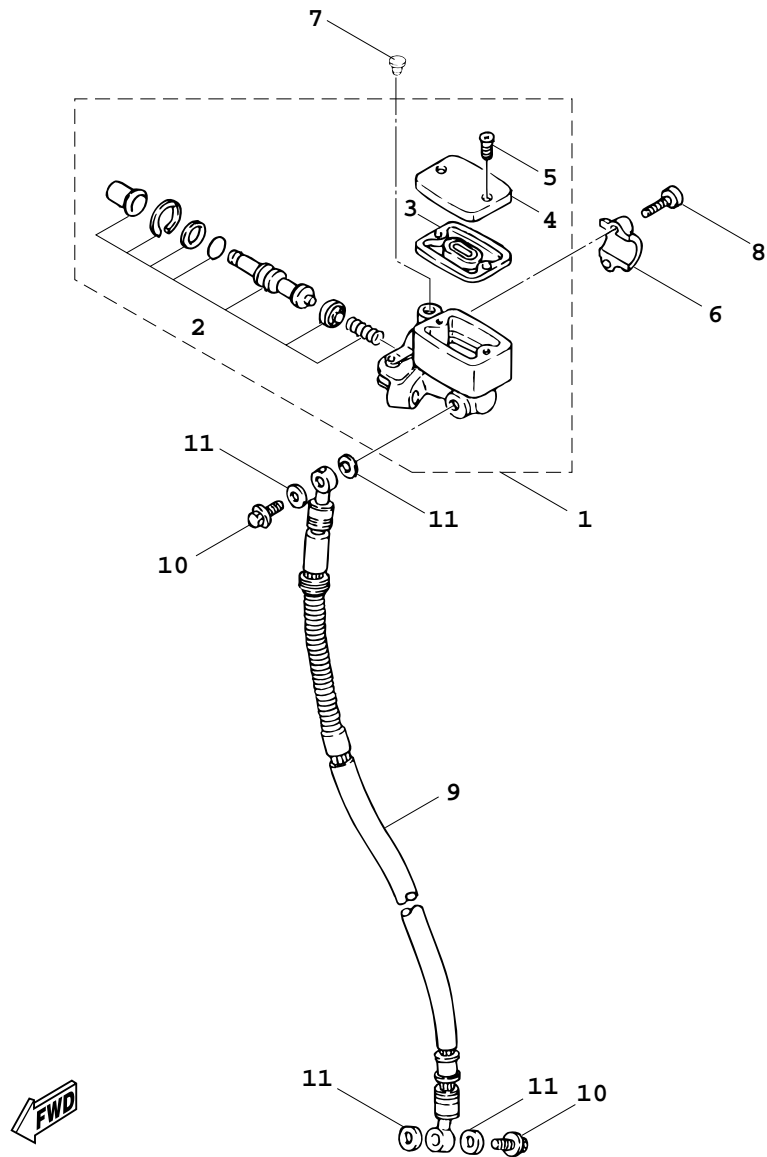

5CA1414-8250



FIG. 24 前主缸

項次	部 品 番 號	英 文 名 稱	中 文 名 稱	用 量	建議價格	備 註	代 碼	工 時
1	5CA-F5870-00	MASTER CYLINDER SUB ASSY	主缸總成	1	700			
2	5CA-W0041-00	.CYLINDER KIT, MASTER	主缸推進器	1	190			
3	3GF-F5854-00	.DIAPHRAGM, RESERVOIR	油槽隔片	1	23			
4	3GF-F5852-00	.CAP, RESERVOIR	油槽蓋(黑)	1	39			
5	98707-04012	.SCREW, FLAT HEAD	平頭螺絲	1	7			
6	3GF-F5867-00	BRACKET, MASTER CYLINDER	主缸支架	1	30			
7	90338-09012	PLUG	塞	1	5			
8	91317-06025	BOLT	六角套頭螺栓	2	5			
9	5CA-F5872-00	HOSE, BRAKE 1	剎車管 1	1	600			
10	90401-10805	BOLT, UNION	接合螺栓	2	11			
11	90201-10118	WASHER, PLATE	平墊圈	4	3			

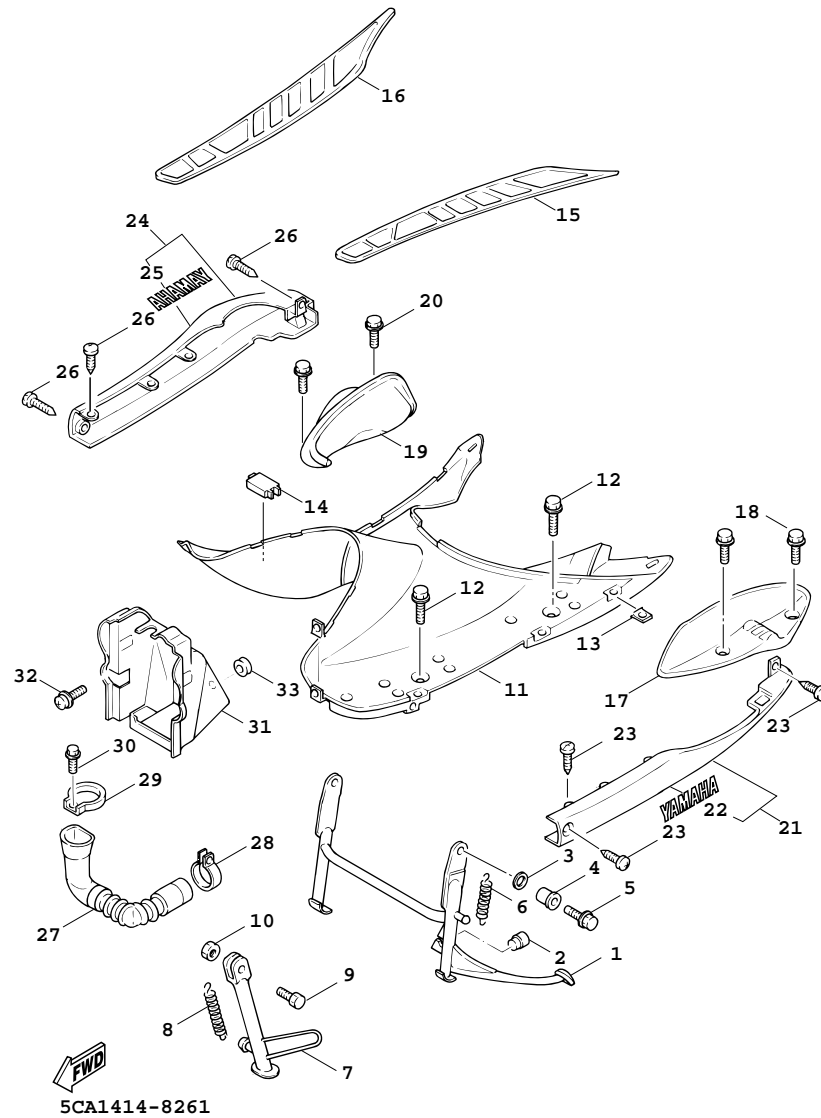

FIG. 25 支架，置腳踏

項次	部 品 番 號	英 文 名 稱	中 文 名 稱	用 量	建議價格	備 註	代 碼	工 時
1	5CA-F7111-00	STAND, MAIN	主支架	1	320			
2	3UH-F7114-00	STOPPER, MAIN STAND	停止器	1	7			
3	90202-15804	WASHER, PLATE	平墊圈	2	5			
4	90387-10800	COLLAR	軸環	2	20			
5	95827-10035	BOLT, FLANGE	凸緣螺栓	2	5			
6	90506-32834	SPRING, TENSION	拉力彈簧	1	15			
7	5CA-F7311-00	STAND, SIDE	側支架	1	100			
8	90506-20841	SPRING, TENSION	拉力彈簧	1	8			
9	90109-08881	BOLT	螺栓	1	10			
10	90185-08818	NUT, SELF-LOCKING	自鎖螺帽	1	7			
11	5CA-F7481-00	BOARD, FOOTREST	置腳踏板	1	300			
12	90119-06821	BOLT, WITH WASHER	六角套頭螺栓	4	5			
13	90183-05807	NUT, SPRING	彈簧螺帽	14	5			
14	5CA-F7453-00	COVER 1	蓋 1	1	15			
15	5CA-F7483-00	MAT 1	置腳踏板墊	1	80			
16	5CA-F7484-00	MAT 2	置腳踏板墊	1	80			
17	5CA-F7486-00	COVER 1	蓋 1	1	60			
18	90119-06821	BOLT, WITH WASHER	六角套頭螺栓	2	5			
19	5CA-F7487-00	COVER 2	蓋 2	1	60			



FIG. 25 支架，置腳踏

項次	部 品 番 號	英 文 名 稱	中 文 名 稱	用 量	建議價格	備 註	代 碼	工 時
20	90119-06821	BOLT, WITH WASHER	六角套頭螺栓	2	5			
21	5CA-X7496-30-1V	MOLE SIDE 1	護片 1	1	300			
22	5CA-F748A-30	.GRAPHIC 1	圖案	1				
23	97707-50016	SCREW, TAPPING	攻螺絲	6	3			
24	5CA-X7497-30-1V	MOLE SIDE 2	護片 2	1	300			
25	5CA-F748A-30	.GRAPHIC 1	圖案	1				
26	97707-50016	SCREW, TAPPING	攻螺絲	6	3			
27	5CA-F1557-00	DUCT, AIR	空氣導管	1	190			
28	5CA-F1823-00	CLAMP, HOSE	夾	1	25			
29	5CA-F1161-00	HOLDER, CABLE	鋼索導件	1	30			
30	95807-06012	BOLT, FLANGE	凸緣螺栓	1	3			
31	5CA-F174F-00	GUARD, RADIATOR	防護板	1	90			
32	90159-06150	SCREW, WITH WASHER	螺絲附墊圈	2	5			
33	90480-23885	GROMMET	索環	1	10			

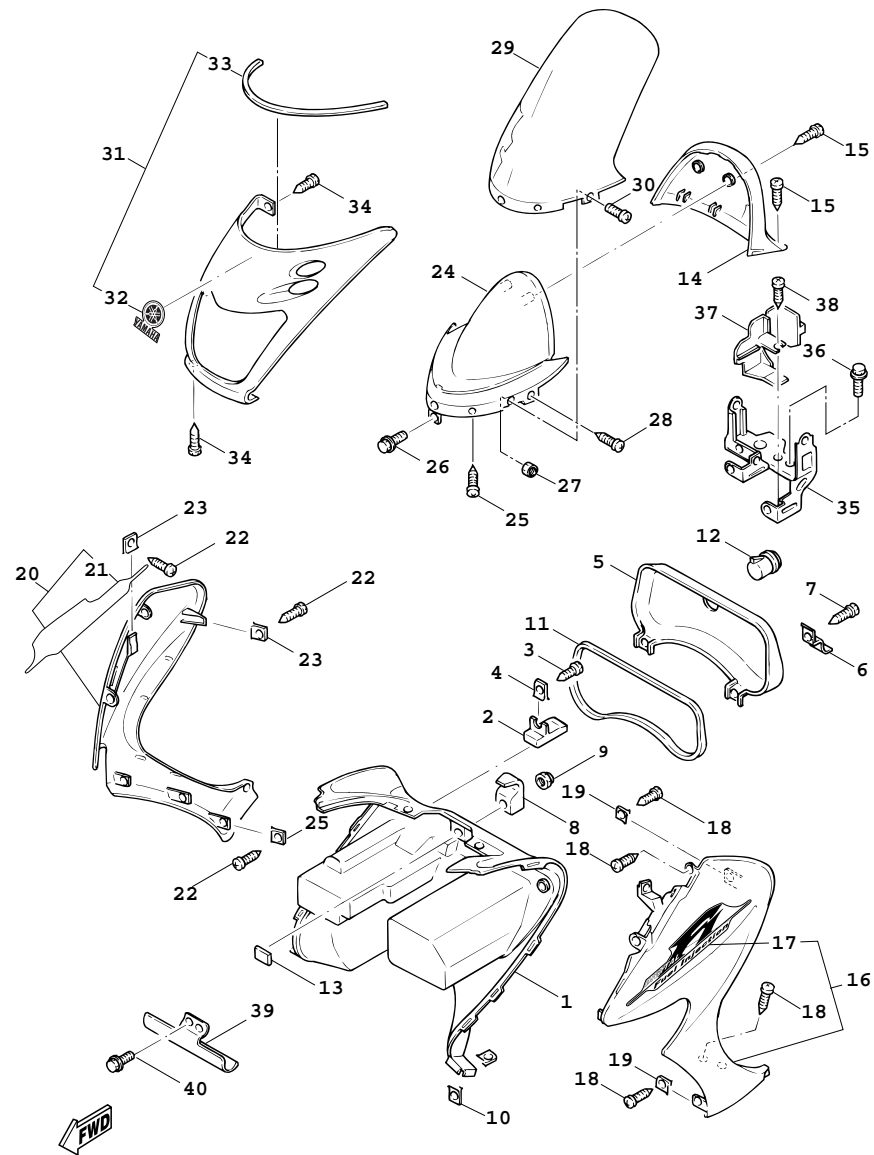

5CA9414-2260

FIG. 26 腳防護板

項次	部 品 番 號	英 文 名 稱	中 文 名 稱	用 量	建議價格	備 註	代 碼	工 時
1	5CA-F8311-00	LEG SHIELD 1	腳防護板 1	1	320			
2	5CA-F8365-00	COVER	蓋	1	15			
3	97707-50016	SCREW, TAPPING	攻螺絲	1	3			
4	90183-05807	NUT, SPRING	彈簧螺帽	1	5			
5	5CA-F8313-00	LID	行李箱蓋	1	70			
6	1NT-F1796-00	HINGE	絞鏈	2	5			
7	97707-40512	SCREW, TAPPING	攻螺絲	2	3			
8	5CA-F8257-00	HOOK 1	鉤 1	1	10			
9	90176-06805	NUT, CROWN	螺帽	1	5			
10	90183-05807	NUT, SPRING	彈簧螺帽	4	5			
11	4TE-F8371-00	DAMPER	防震墊	1	5			
12	23Y-F1708-V0	LOCK ASSY 2	箱蓋鎖總成	1	60			
13	1NT-F834V-00	PROTECTOR 1	護罩	1	3			
14	5CA-F836L-00	PANEL, INNER 2	內嵌板 2	1	80			
15	97707-50016	SCREW, TAPPING	攻螺絲	4	3			
16	5CA-X283U-00-6X	PANEL	前蓋	1	700	用於黑車		
	5CA-X283U-00-7X	PANEL	前蓋	1	700	用於黃車		
	5CA-X283U-00-8X	PANEL	前蓋	1	700	用於銀車		
17	5CA-F8398-00	.GRAPHIC 5	圖案	1		用於黑車		

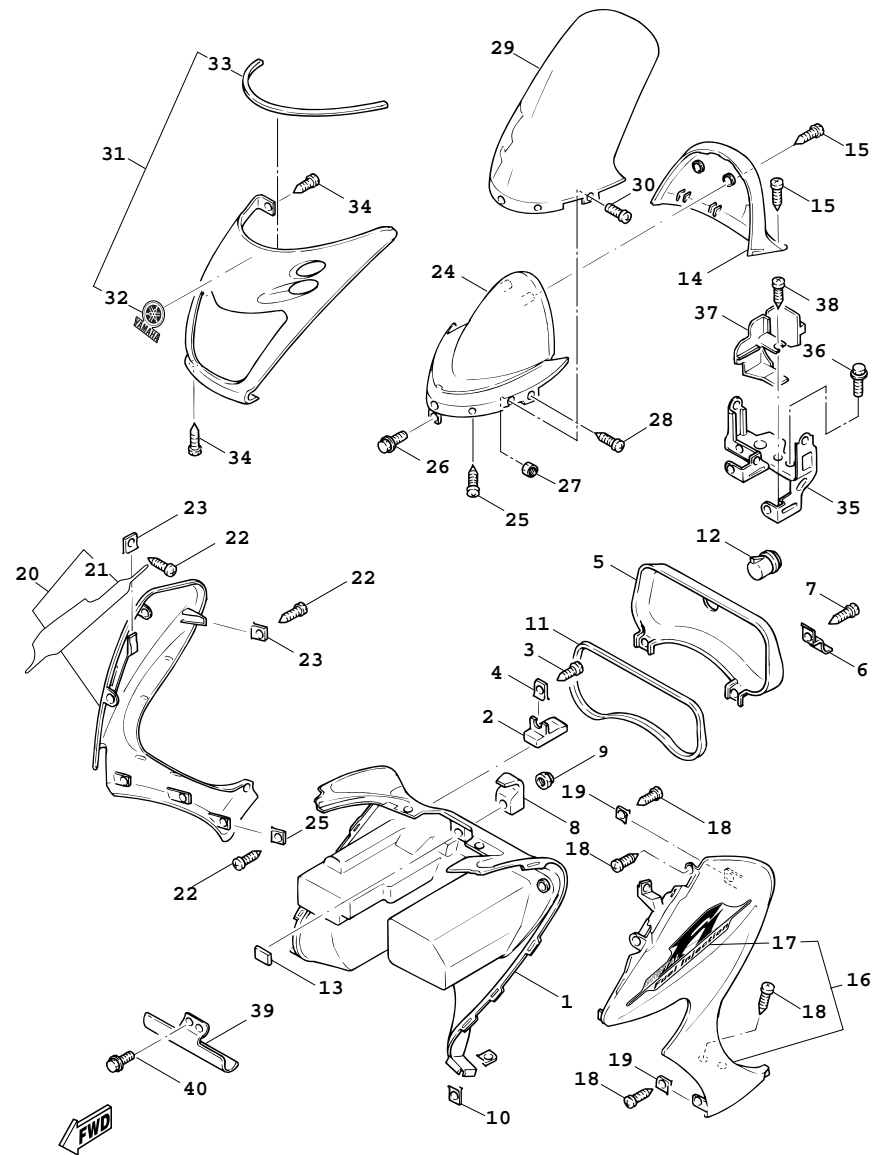

5CA9414-2260



FIG. 26 腳防護板

項次	部 品 番 號	英 文 名 稱	中 文 名 稱	用 量	建議價格	備 註	代 碼	工 時
17	5CA-F8398-10	.GRAPHIC 5	圖案	1		用於黃車		
	5CA-F8398-20	.GRAPHIC 5	圖案	1		用於銀車		
18	97707-50016	SCREW, TAPPING	攻螺絲	7	3			
19	90183-05807	NUT, SPRING	彈簧螺帽	7	5			
20	5CA-X283V-00-6X	PANEL	前蓋	1	700	用於黑車		
	5CA-X283V-00-7X	PANEL	前蓋	1	700	用於黃車		
	5CA-X283V-00-8X	PANEL	前蓋	1	700	用於銀車		
21	5CA-F8398-00	.GRAPHIC 5	圖案	1		用於黑車		
	5CA-F8398-10	.GRAPHIC 5	圖案	1		用於黃車		
	5CA-F8398-20	.GRAPHIC 5	圖案	1		用於銀車		
22	97707-50016	SCREW, TAPPING	攻螺絲	7	3			
23	90183-05807	NUT, SPRING	彈簧螺帽	7	5			
24	5CA-F836K-00	PANEL, INNER 1	整流罩結合板	1	60			
25	97707-50016	SCREW, TAPPING	攻螺絲	2	3			
26	90119-06821	BOLT, WITH WASHER	六角套頭螺栓	1	5			
27	90179-05849	NUT	螺帽	5	7			
28	90159-05083	SCREW, WITH WASHER	螺絲附墊圈	2	3			
29	5CA-F837U-10	SCREEN	透明罩	1	1,800			
30	90150-05024	SCREW, ROUND HEAD	螺絲	5	15			

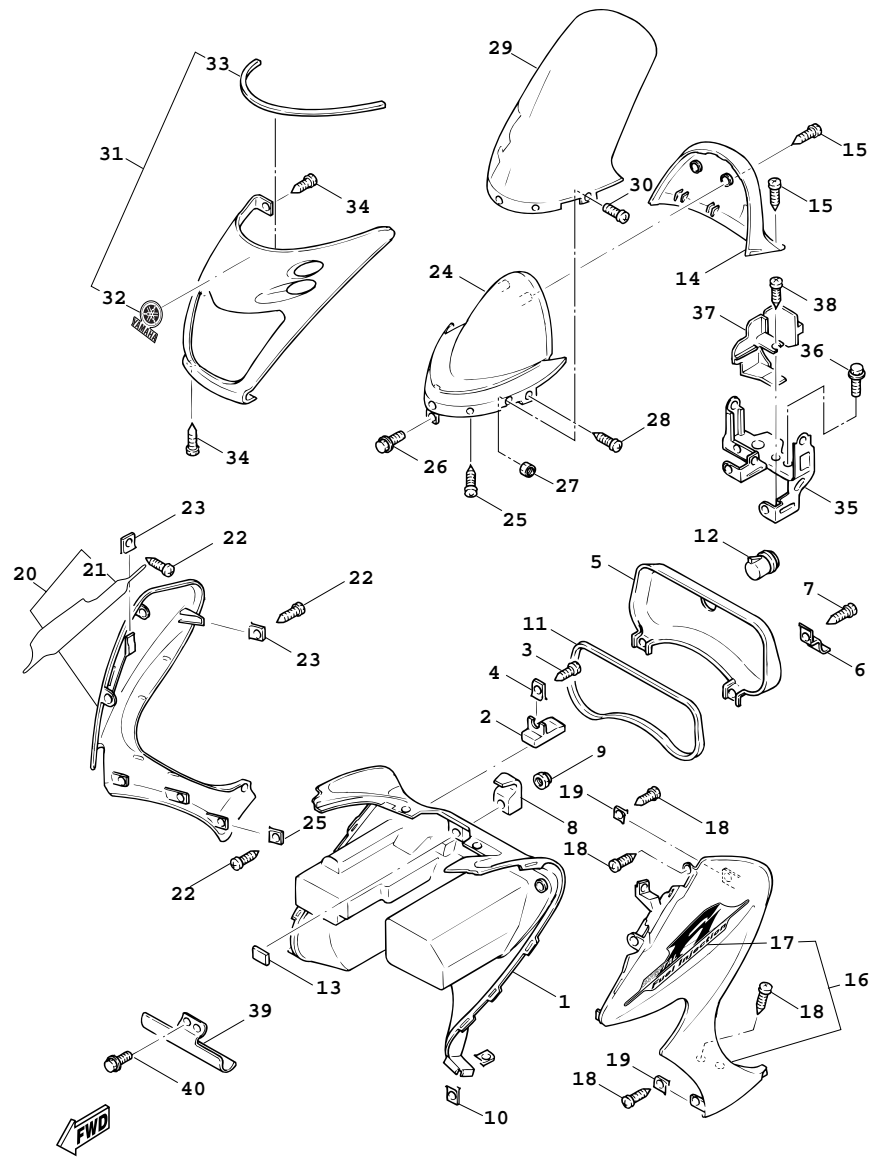

5CA9414-2260

FIG. 26 腳防護板

項次	部 品 番 號	英 文 名 稱	中 文 名 稱	用 量	建議價格	備 註	代 碼	工 時
31	5CA-X2834-00-4B	MOLE 1	護板	1	350			
32	5CA-F8328-00	.EMBLEM	標誌	1				
33	5CA-F8347-00	.MOLE 3	護片 3	1	15			
34	97707-50016	SCREW, TAPPING	攻螺絲	4	3			
35	5CA-F8356-20	STAY 1	固定座 1	1	250			
36	95807-06012	BOLT, FLANGE	凸緣螺栓	2	3			
37	5CA-F834V-00	PROTECTOR 1	護罩 1	1	20			
38	90159-06813	SCREW, WITH WASHER	螺絲附墊圈	1	3			
39	5CA-F834W-00	PROTECTOR 2	護罩 2	1	70			
40	95807-06014	BOLT, FLANGE	凸緣螺栓	2	3			

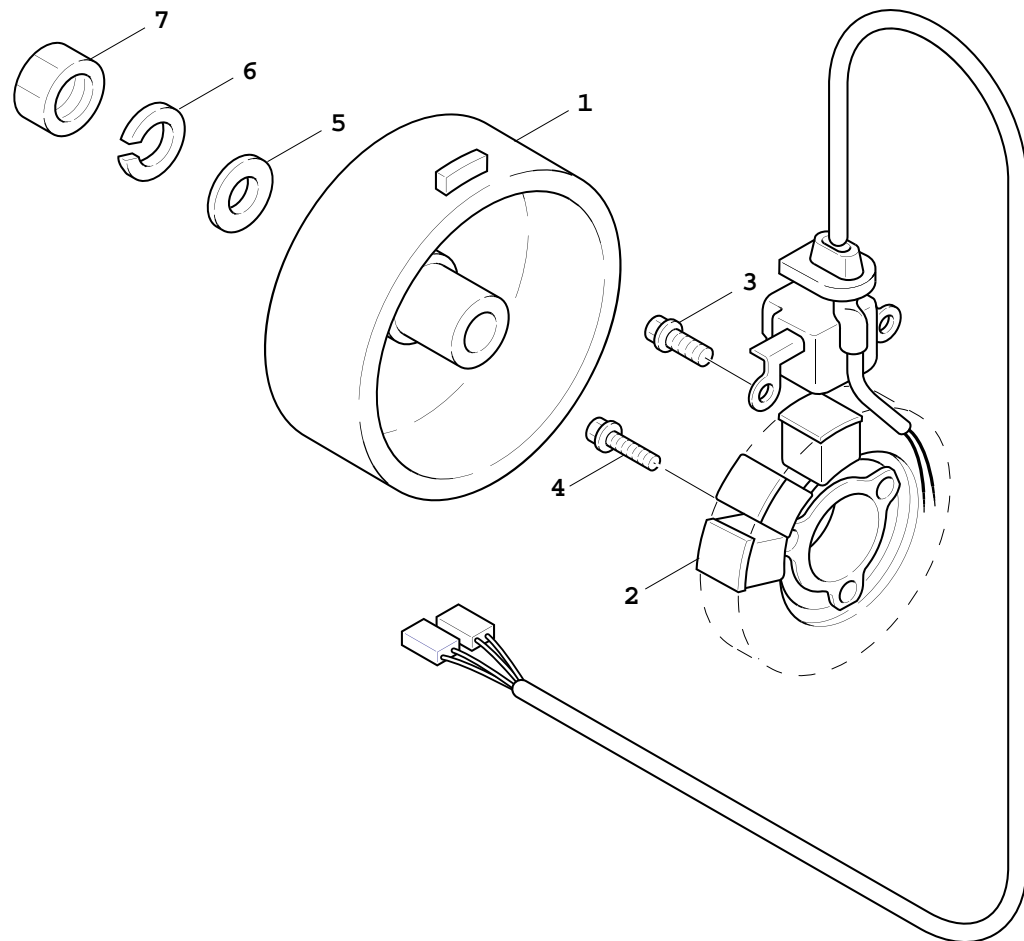

5CA9414-2270

FIG. 27 發電機

項次	部 品 番 號	英 文 名 稱	中 文 名 稱	用 量	建議價格	備 註	代 碼	工 時
1	5CA-81450-00	ROTOR ASSY	轉子總成	1	6,700			
2	5CA-81410-00	STATOR ASSY	電樞總成	1	4,800			
3	97607-06216	SCREW,WITH WASHER	六角螺栓附墊圈	2	3			
4	97607-06230	SCREW,WITH WASHER	六角螺栓附墊圈	3	5			
5	92907-12600	WASHER	平墊圈	1	3			
6	92907-12100	WASHER	平墊圈	1	3			
7	90170-12181	NUT	六角螺帽	1	8			

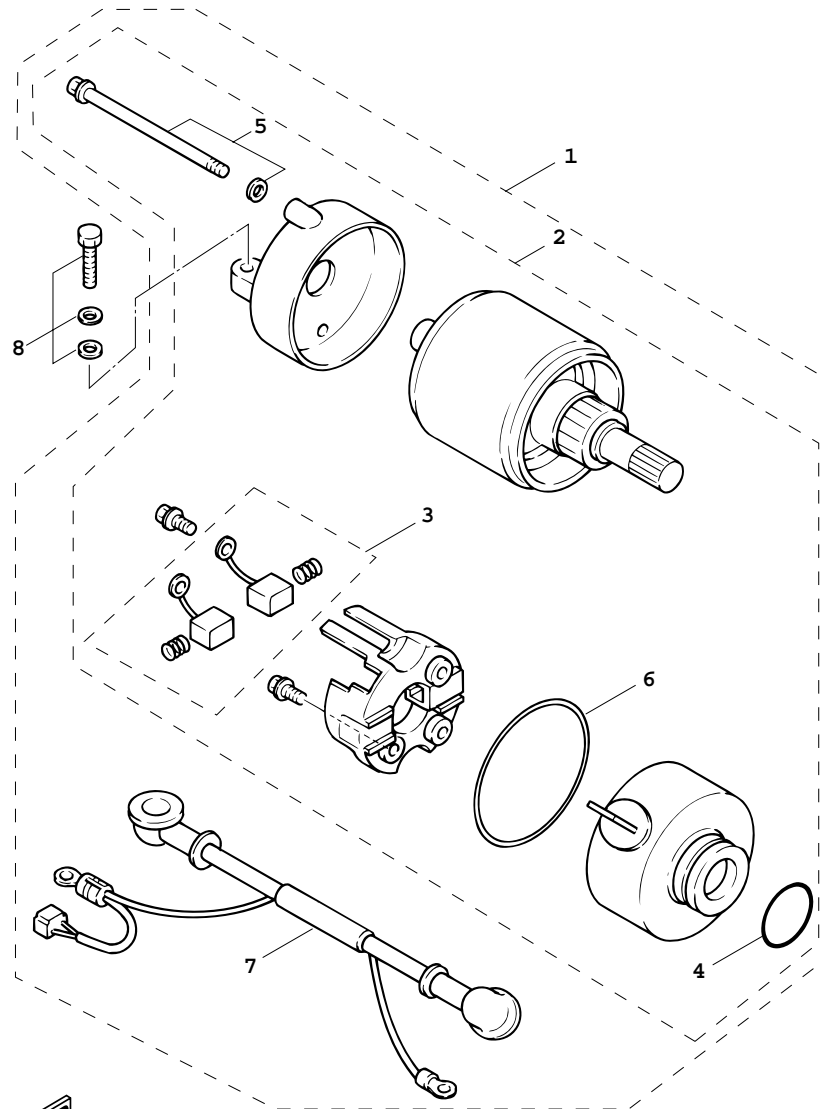

5CA1414-8290

FIG. 28 起動馬達

項次	部 品 番 號	英 文 名 稱	中 文 名 稱	用 量	建議價格	備 註	代 碼	工 時
1	5CA-H1800-00	STARTING MOTOR ASSY	起動馬達總成	1	2,100			
2	4CB-W8180-00	.ELECTRIC STARTER KIT	起動馬達組	1	2,160			
3	3KW-H1801-00	..BRUSH SET	電刷組	1	130			
4	3KW-H1861-00	..GASKET	墊片	1	23			
5	3UH-H1828-01	..BOLT 2	螺栓	1	11			
6	93210-26668	..O-RING	護油圈	1	7			
7	5CA-H183G-00	.CORD COMP.	起動馬達線	1	200			
8	97507-06525	BOLT, WITH WASHER	六角螺栓附墊圈	2	5			

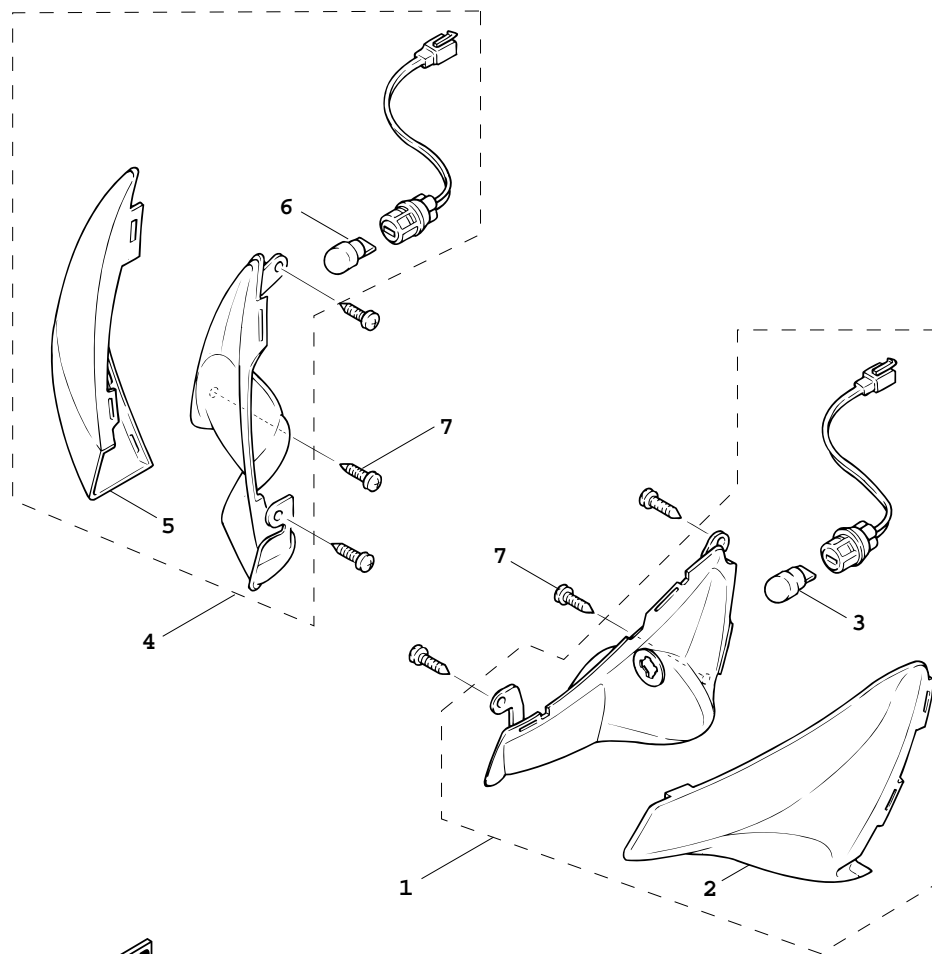

5CA1414-8300



FIG. 29 方向燈

項次	部 品 番 號	英 文 名 稱	中 文 名 稱	用 量	建議價格	備 註	代 碼	工 時
1	5CA-H3310-20	FRONT FLASHER LIGHT ASSY 1	前方向燈總成 1	1	150			
2	5CA-H3312-20	.LENS, FLASHER	方向燈燈罩 1	1	30			
3	5CA-H3311-00	.BULB, FLASHER	方向燈泡	1	60			
4	5CA-H3320-20	FRONT FLASHER LIGHT ASSY 2	前方向燈總成 2	1	150			
5	5CA-H3322-20	.LENS, FLASHER 2	方向燈燈罩 2	1	30			
6	5CA-H3311-00	.BULB, FLASHER	方向燈泡	1	60			
7	97707-50016	SCREW, TAPPING	攻螺絲	6	3			

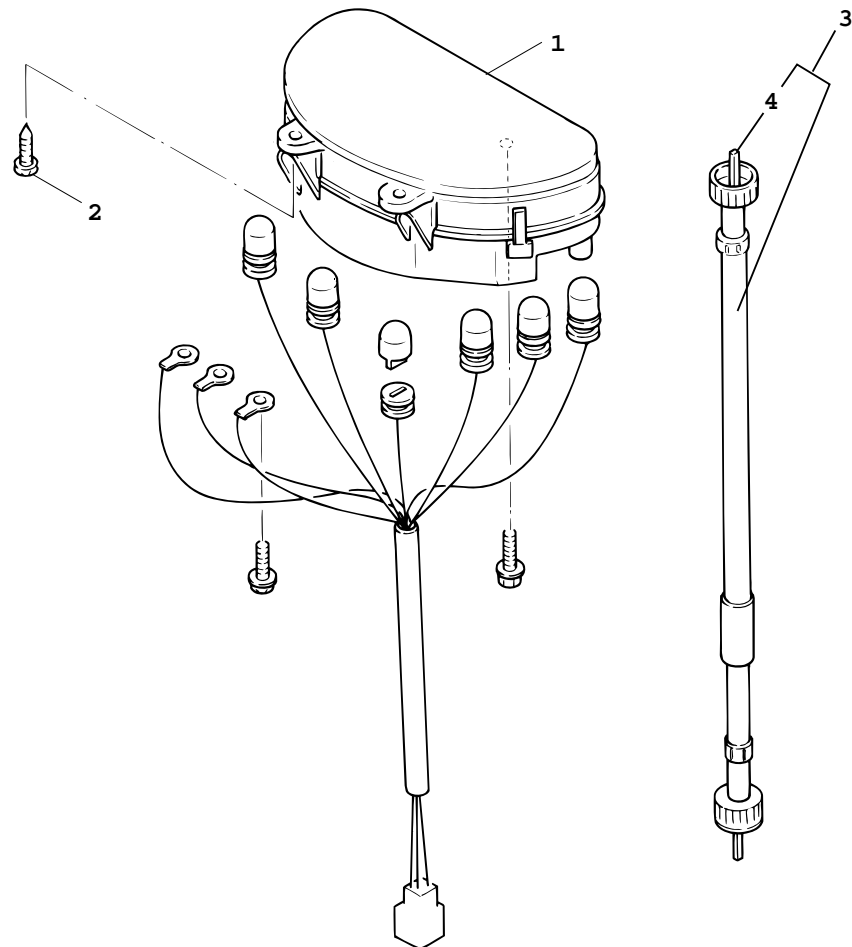

5CA9414-2300

FIG. 30 計量表

項次	部 品 番 號	英 文 名 稱	中 文 名 稱	用 量	建議價格	備 註	代 碼	工 時
1	5CA-83500-40	SPEEDOMETER ASSY	計量表總成	1	16,170			
2	97707-50016	SCREW, TAPPING	攻螺絲	4	3			
3	5CA-H3550-10	SPEEDOMETER CABLE ASSY	速度錶鋼索總成	1	50			
4	5CA-H3551-00	.WIRE, SPEEDOMETER CABLE	速度錶內線	1	20			

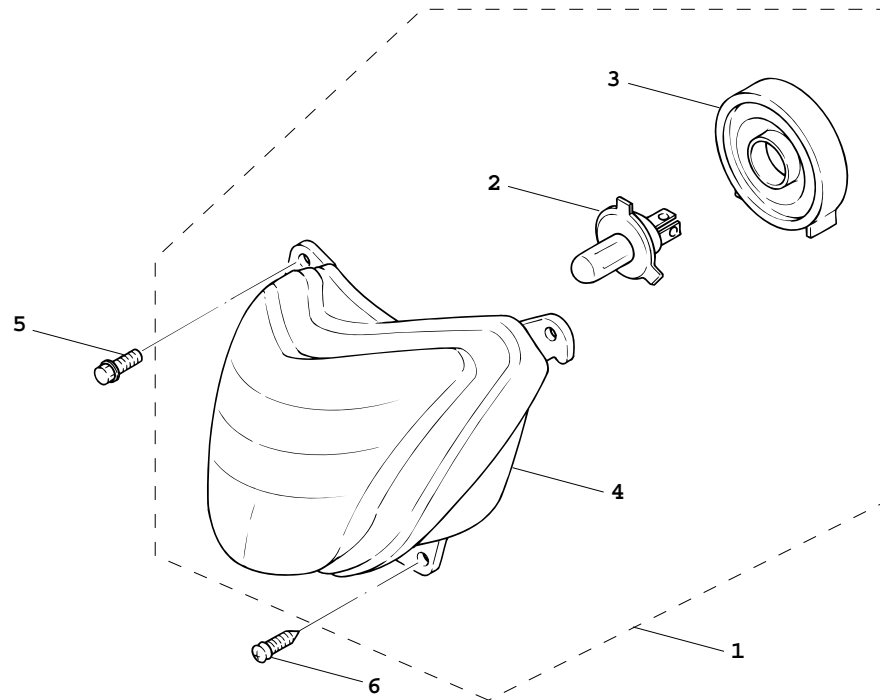

5CA1414-8321

FIG. 31 前燈

項次	部 品 番 號	英 文 名 稱	中 文 名 稱	用 量	建議價格	備 註	代 碼	工 時
1	5CA-H4310-10	HEADLIGHT UNIT ASSY	前燈總成	1	900			
2	3YB-H4314-00	.BULB, HEADLIGHT	前燈泡	1	210			
3	5CA-H4396-00	.COVER	蓋	1	50			
4	5CA-H430A-10	.HEADLIGHT UNIT ASSY	前燈單元	1	650			
5	90119-06806	BOLT, WITH WASHER	六角螺栓附墊圈	2	5			
6	97707-50016	SCREW, TAPPING	攻螺絲	2	3			

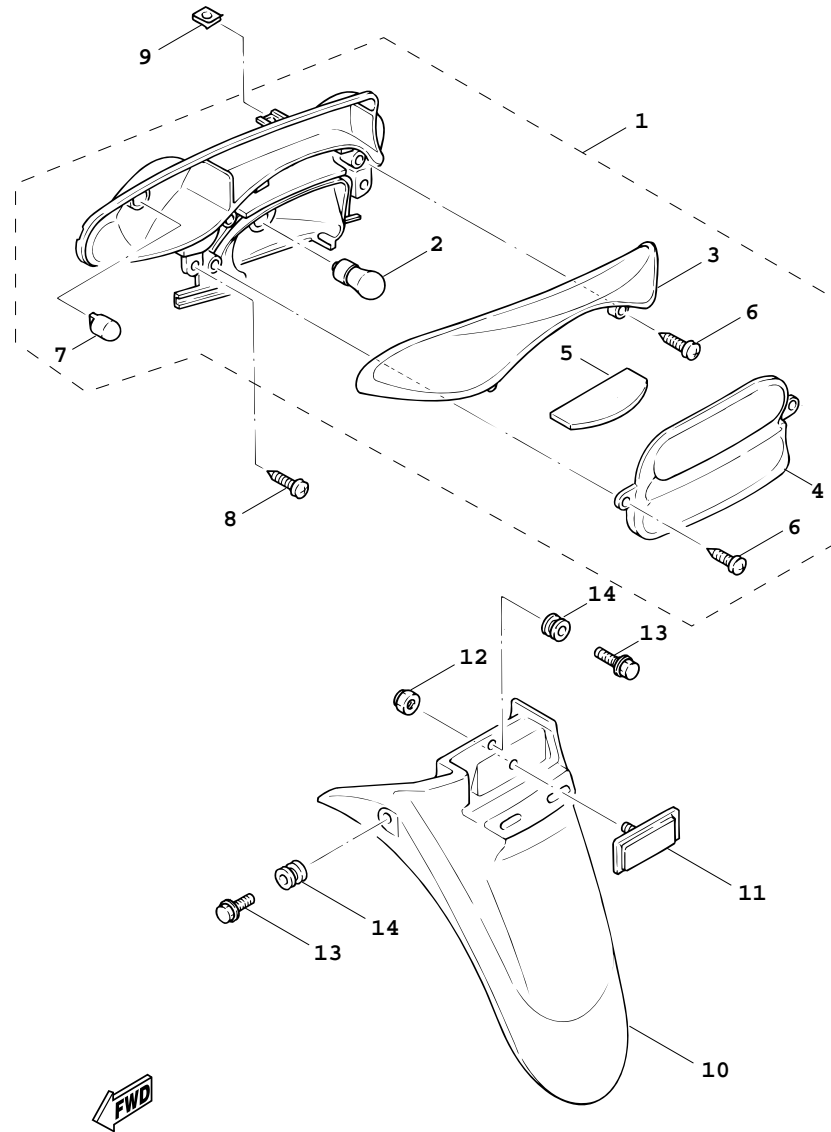

5CA1414-8330

FIG. 32 後燈

項次	部 品 番 號	英 文 名 稱	中 文 名 稱	用 量	建議價格	備 註	代 碼	工 時
1	5CA-H4710-20	TAILLIGHT UNIT ASSY	後燈單元總成	1	500			
2	4TE-H4714-00	.BULB	後燈泡	1	25			
3	5CA-H3332-20	.LENS, FLASHER	後方向燈燈罩 1	1	60			
4	5CA-H4721-00	.LENS, TAILLIGHT	後燈燈罩	1	55			
5	5CA-H4743-00	.LENS, LICENCE LIGHT	牌照燈罩	1	15			
6	97702-04616	.SCREW, TAPPING	攻螺絲	4	3			
7	5CA-H3311-00	.BULB, FLASHER	方向燈泡	2	60			
8	97707-50016	SCREW, TAPPING	攻螺絲	2	3			
9	90183-05807	NUT, SPRING	彈簧螺帽	1	5			
10	5CA-F1685-00	BRACKET, LICENSE	牌照支架	1	70			
11	3KW-H5130-00	REAR REFLECTOR ASSY	後反射鏡	1	30			
12	95707-05500	NUT, FLANGE	尼龍螺帽	1	3			
13	95807-06014	BOLT, FLANGE	凸緣螺栓	3	3			
14	90387-068W4	COLLAR	軸環	3	5			





FIG. 33 把手開關，把手

項次	部 品 番 號	英 文 名 稱	中 文 名 稱	用 量	建議價格	備 註	代 碼	工 時
1	5CA-H2910-11	LEVER HOLDER ASSY (LEFT)	左把手控制座總成	1	480			
2	5CA-H3912-10	.LEVER 1	左把手	1	80			
3	97607-03108	..SCREW, WITH WASHER	六角螺栓附墊圈	1	5			
4	5CA-H3935-00	..COVER	蓋	1	5			
5	5CA-H396K-00	..BUTTON	按鈕	1	15			
6	5CA-H3962-00	..SPRING	彈簧	1	5			
7	3XG-H3915-00	.SCREW, LEVER FITTING	固定螺栓	1	5			
8	95607-05100	.NUT, U	自鎖螺帽	1	8			
9	98507-05020	.SCREW	平頭螺絲	1	3			
10	98507-05030	.SCREW	盤頭螺絲	1	3			
11	3XG-H3980-01	.FRONT STOP SWITCH ASSY	前剎車燈開關總成	1	30			
12	5CA-H2588-00	.PLATE	板	1	50			
13	92907-05600	.WASHER, PLATE	WASHER	1	10			
14	5CA-H3975-10	SWITCH, HANDLE 2	把手開關	1	300			
15	98507-05025	.SCREW	盤頭螺絲	2	5			
16	3GF-H3980-00	FRONT STOP SWITCH ASSY	前剎車燈開關總成	1	24			
17	4VP-H3922-00	LEVER 2	右把手	1	40			
18	90109-06577	BOLT	螺栓	1	5			
19	95607-06100	NUT, U	自鎖螺帽	1	8			

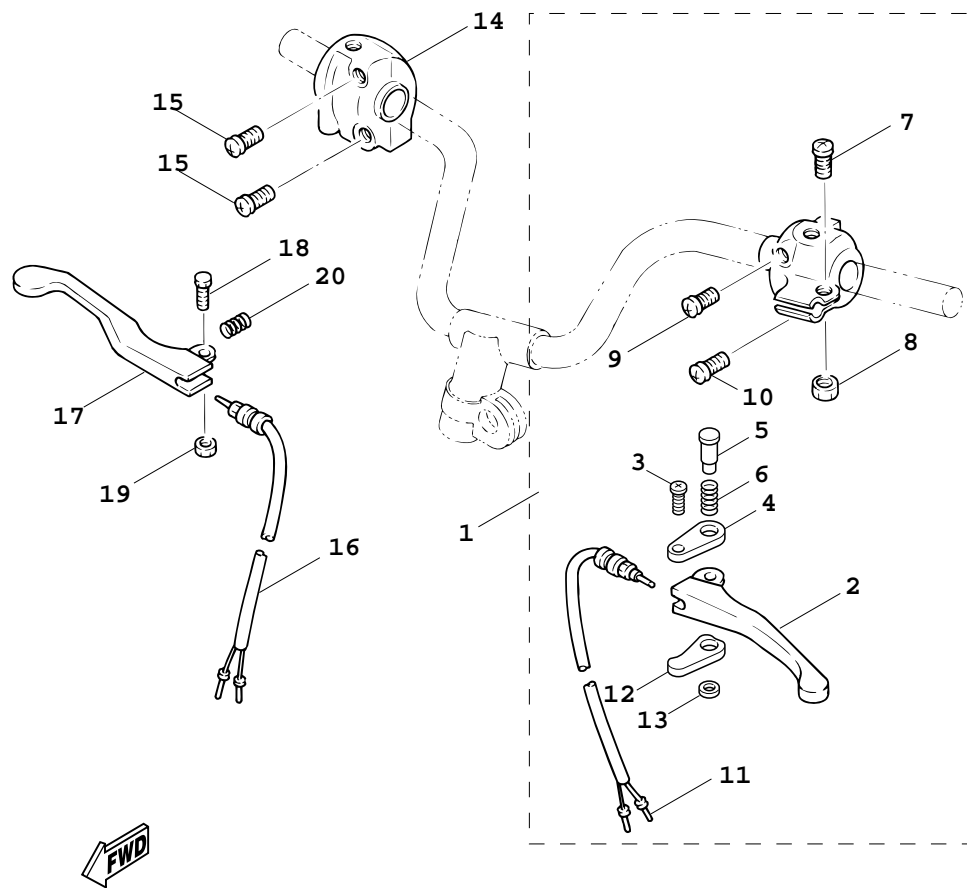

5CA1414-8341

FIG. 33 把手開關，把手

項次	部 品 番 號	英 文 名 稱	中 文 名 稱	用 量	建議價格	備 註	代 碼	工 時
20	90501-10312	SPRING, COMPRESSION	壓力彈簧	1	5			

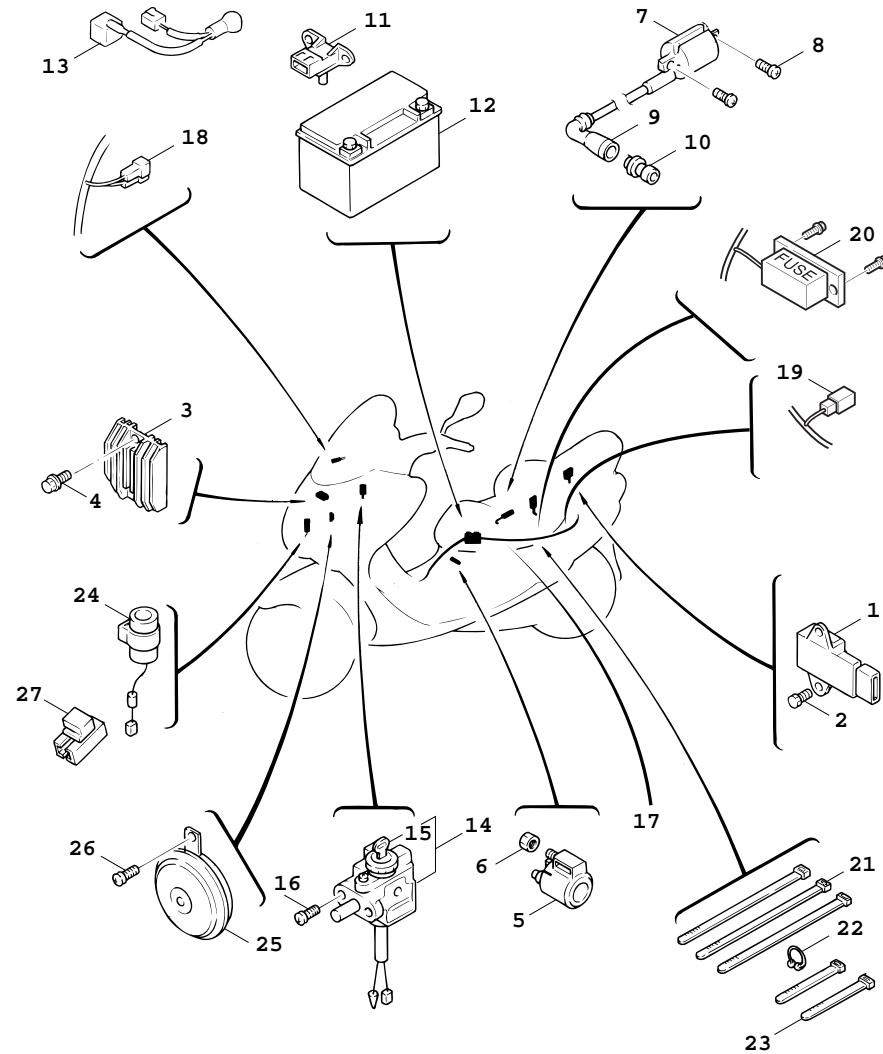

5CA9414-2340

FIG. 34 電裝1

項次	部 品 番 號	英 文 名 稱	中 文 名 稱	用 量	建 議 價 格	備 註	代 碼	工 時
1	5CA-8591A-00	ENGINE CONTROL UNIT ASSY	引擎控制單元	1	15,900			
2	95807-06016	BOLT, FLANGE	凸緣螺栓	2	3			
3	4HM-81960-01	RECTIFIER & REGULATOR ASSY	整流器調整器總成	1	1,830			
4	97607-05220	SCREW, WITH WASHER	六角螺栓附墊圈	2	5			
5	4CW-H1940-02	STARTER RELAY ASSY	起動繼電器	1	185			
6	95307-06700	NUT	六角螺帽	2	3			
7	5CA-82310-10	IGNITION COIL ASSY	點火線圈總成	1	1,320			
8	97607-05220	SCREW, WITH WASHER	六角螺栓附墊圈	2	5			
9	4CW-H2370-00	PLUG CAP ASSY	火星塞蓋總成	1	45			
10	5CA-H2372-00	SEAL, PLUG CAP	火星塞蓋封圈	1	15			
11	5PS-82380-00	SENSOR, PRESSURE	感應器	1	3,020			
12	4CB-H2100-00	BATTERY ASSY	蓄電池總成	1	1,000			
13	5CA-H2115-00	WIRE, PLUS LEAD	導線(+)	1	40			
14	5CA-H2501-20	MAIN SWITCH STEERING LOCK	主開關舵鎖總成	1	1,300			
15	4TE-H2552-10	.CAP, SWITCH	開關蓋	1	10			
16	98507-06012	SCREW	盤頭螺絲	2	3			
17	5CA-H2590-50	WIRE HARNESS ASSY	電線總成	1	2,300			
18	4WA-81980-00	DIODE ASSY	整流器	1	200			
19	5CA-H2529-00	CONNECTOR	接頭	1	80			

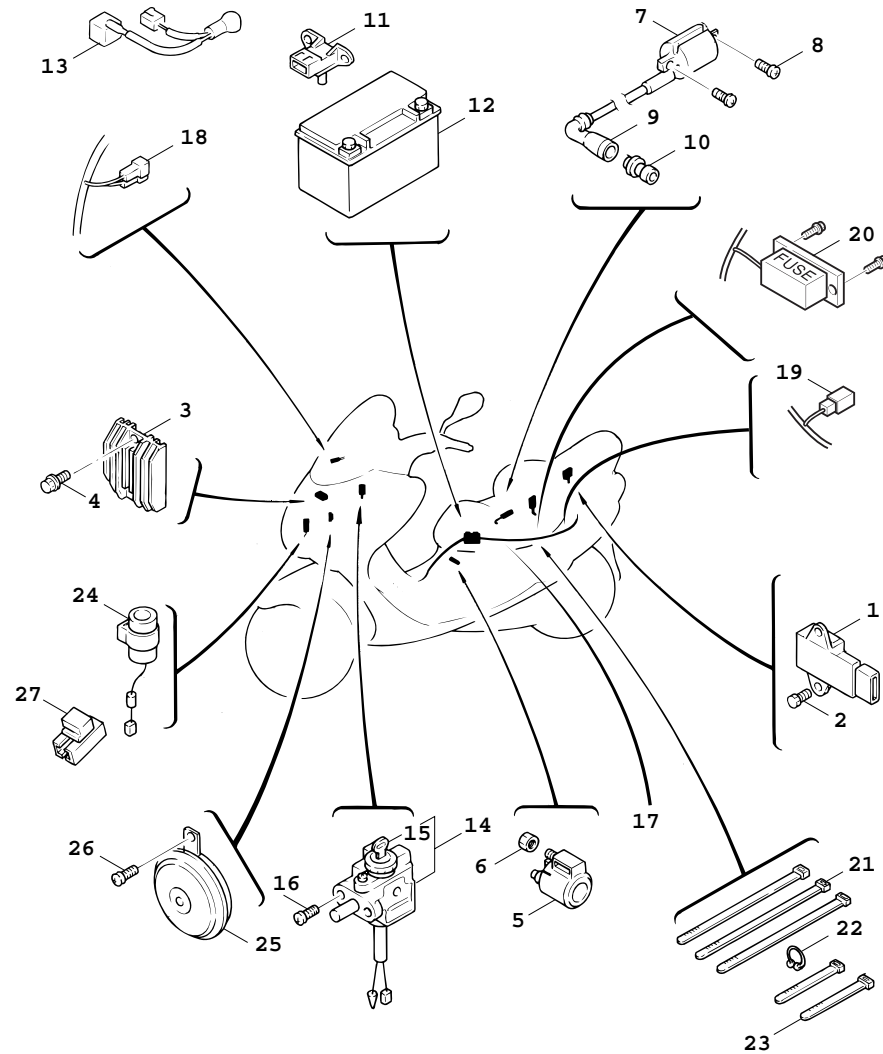

5CA9414-2340

FIG. 34 電裝1

項次	部 品 番 號	英 文 名 稱	中 文 名 稱	用 量	建議價格	備 註	代 碼	工 時
20	95607-06200	NUT, SELF U-FLANGE	自鎖螺帽	2	8			
21	90464-12812	CLAMP	夾	3	14			
22	90464-23811	CLAMP	夾	1	7			
23	90464-15840	CLAMP	夾	2	15			
24	5CA-H3350-10	FLASHER RELAY ASSY	方向斷續器總成	1	230			
25	5CA-H3371-00	HORN	喇叭	1	80			
26	98507-06010	SCREW	盤頭螺絲	1	3			
27	5EA-81950-20	RELAY ASSY	繼電器總成	1	420			
28	5CA-82021-30	KEY SET	鎖整組	1	1,600			

# 部品番號索引

部品番號	項次	部品番號	項次	部品番號	項次	部品番號	項次	部品番號	項次	部品番號	項次
5CA-E1102-20	1- 1	3UH-E2450-00	4- 2	5CA-E4766-00	8- 9	5CA-E5453-00	9-41	5CA-F134X-00	18-16	5CA-F2171-10	16- 1
3UH-E111F-00	3-21	5CA-E2460-10	5- 7	5CA-E4766-10	8- 4	5CA-E5455-00	9-27	5CA-F1374-00	18-27	5CA-F2210-00	16- 9
5CA-E1166-10	4-13	5CA-E2462-00	5-11	5CA-E4799-00	8-16	5CA-E5461-00	9-19	5CA-F1398-00	19-38	4X6-F2216-00	9- 4
5CA-E1181-00	1-12	5CA-E2477-00	5-20	5CA-E4803-00	8-31	5CA-E5471-00	9-29	5CA-F1410-00	13- 5	4X6-F2216-00	16- 8
5DS-E1185-00	4- 6	5CA-E2481-00	5-13	4CW-E4806-00	8-40	5CA-E5472-00	9-30	5CA-F1420-11	13- 2	5CA-F2220-00	16-10
3KW-E1186-00	1- 8	5CA-E2482-00	5-14	5CA-E4849-10	8-33	4DM-E5481-00	9-39	4CW-F1481-00	13- 3	5CA-F3100-10-1V17-	1
5CA-E1351-00	1-17	5CA-E2483-10	5-15	3UH-E4871-10	1- 5	5CA-E5521-00	10- 3	5CA-F1511-01-4B14-	1	5CA-F3102-10-1V17-	2
5CA-E1400-01	2- 1	5CA-E2576-00	5-23	5CA-E4872-00	8-24	5CA-E5524-00	10- 7	5CA-F1511-01-AL14-	1	5CA-F3103-10-1V17-	16
5CA-E1422-00	2- 6	5CA-E2590-00	5-10	5CA-E4876-00	8-26	3UH-E5532-00	10- 5	5CA-F1511-01-P914-	1	5CA-F3110-00	17- 4
3UH-E1445-00	2- 8	5CA-E3300-00	6- 1	5CA-E4883-00	8-29	4CW-E5570-00	10-10	1MH-F1518-00	14- 2	5CA-F3110-00	17-18
5CA-E1603-00	2-15	3UH-E3324-00	2- 9	5CA-E4884-00	8-35	4CW-E5601-00	10-12	5CA-F1521-01	13-13	4HP-F3111-00	17-11
5CA-E1631-01	2-12	3UH-E3325-00	6- 2	5CA-E4885-00	8-36	4CW-E5620-00	10-18	5CA-F1523-00	14- 8	4HP-F3111-00	17-25
3UH-E1633-00	2-13	3KW-E3411-00	6- 9	5CA-E5111-01	9- 1	4CW-E5630-00	10-20	5CA-F1552-00	14- 5	5CA-F3126-10-1V17-	3
5CA-E1651-00	2- 5	3UH-E3416-00	9-11	5CA-E5138-00	9- 3	5CA-E5650-00	10- 1	5CA-F1557-00	25-27	5CA-F3136-10-1V17-	17
5CA-E1681-01	2- 3	5CA-E3451-00	2-10	5CA-E5191-00	9-26	3UH-E5657-00	11-11	5CA-F1611-00	14-10	5CA-F3141-00	17- 9
3UH-E1951-00	4-11	5CA-E3542-10	8-38	5CA-E5316-00	9-34	4CW-E5659-00	10-22	5CA-F1639-00	14-11	5CA-F3141-00	17-23
3UH-E2111-01	3- 1	5CA-E357N-00	7-13	4CW-E5317-00	13- 8	4CW-E5673-00	10-21	5CA-F1685-00	32-10	3UH-F3145-00	17- 5
5FM-E2117-00	3- 7	5CA-E3575-20	7-22	5CA-E5326-00	9-35	4CW-E5687-00	10-13	23Y-F1708-V0	26-12	3UH-F3145-00	17-19
3UH-E2121-00	3- 2	5CA-E3585-10	7- 1	5CA-E5335-00	9-36	5CA-E6111-00	11- 1	5CA-F174F-00	25-31	3UR-F3147-00	17-10
5CA-E2151-00	3- 8	5CA-E3733-00	7-20	5CA-E5337-00	9-37	4CW-E6611-00	11- 4	5CA-F1731-01	15- 9	3UR-F3147-00	17-24
3UH-E2156-00	3-11	5CA-E3895-00	7- 8	3UH-E5351-00	6- 8	4TE-E6620-00	11-26	5CA-F1741-00-4B15-	14	3UH-F3153-00	17- 6
4CW-E2157-00	3-25	5CA-E3926-00	7-16	4Y4-E5363-00	9-16	4CW-E6626-00	11-27	5CA-F1741-00-AL15-	14	3UH-F3153-00	17-20
5FM-E2159-00	3- 9	5CA-E4410-10	7-23	5CA-E5363-00	9-57	5CA-E7211-00	12- 5	5CA-F1741-00-P915-	14	3UR-F3158-00	17-12
5CA-E2170-01	3-12	5CA-E4412-00	7-25	5CA-E5371-00	9- 5	5CA-E7410-00	12- 1	4TE-F1753-00	18-24	3UR-F3158-00	17-26
5HK-E2176-00	3-13	5CA-E4425-00	7-37	5CA-E5373-00	9- 6	5CA-E7421-00	12- 4	1NT-F1796-00	26- 6	5CA-F3170-00	17- 8
4CW-E2210-01	3-18	5CA-E4426-00	7-38	4CW-E5379-00	9-38	4HP-E7611-00	11-17	5CA-F1799-00	15- 2	5CA-F3170-00	17-22
4DH-E2213-01	3-19	4TE-E4451-00	7-27	5CA-E5407-00	9-31	5CA-E7620-00	11- 6	5CA-F1799-00	15- 6	3UH-F3173-00	17- 7
5CA-E2231-00	3-16	5CA-E4452-00	7-29	5CA-E5411-01	9-22	4CW-E7623-00	11- 9	5CA-F1799-10	15- 2	3UH-F3173-00	17-21
5CA-E2241-00	3-17	5CA-E4476-00	7-28	5CA-E5417-00	9-40	4TE-E7632-00	11- 8	5CA-F1799-10	15- 6	3UR-F3181-00	17-13
5CA-E2279-00	3-24	5CA-E4610-02-98	8- 1	5CA-E5421-00	9-18	4CW-E7653-00	11-10	5CA-F1799-20	15- 2	3UR-F3181-00	17-27
5CA-E2405-01	5- 8	3UH-E4613-00	8-11	5CA-E5424-00	9-50	3UH-E7660-01	11-19	5CA-F1799-20	15- 6	3UH-F3191-00	17-14
5CA-E240A-10	5- 6	5CA-E4627-00	8-18	5CA-E542B-00	9-51	4CW-E7664-00	11-23	5CA-F1815-00	15-18	3UH-F3191-00	17-28
5CA-E2413-00	5- 2	3UH-E4651-01	1- 4	5CA-E542C-00	9-52	5CA-E7670-00	11-20	5CA-F1823-00	25-28	3UH-F3192-00	17-15
5DS-E2420-00	4- 1	5CA-E4708-01	8- 2	5CA-E5426-00	9-48	3UH-E7684-00	11-25	5CA-F1871-00	15-16	3UH-F3192-00	17-29
5DS-E2422-00	4- 4	5CA-E4728-00	8- 7	5CA-E5431-00	9-33	5CA-F1110-30-33	13- 1	5CA-F197J-00	19-14	5CA-F3340-00	17-30
4DH-E2428-00	4- 5	4CW-E4766-00	8-15	5CA-E5451-00	9-23	5CA-F1161-00	25-29	3UH-F2141-00	20- 8	5CA-F3346-00	17-31



# 部品番號索引

部品番號	項次	部品番號	項次	部品番號	項次	部品番號	項次	部品番號	項次	部品番號	項次
4TE-F3416-00	17-36	5CA-F5876-00	17-42	5CA-F8313-00	26- 5	5CA-H3310-20	29- 1	5CA-W1141-00	2- 2	5CA-14413-01	7- 5
4VP-F3418-00	17-39	5AG-F5919-00	21- 7	5CA-F8328-00	26-32	5CA-H3311-00	29- 3	5CA-W1441-00	7-24	5CA-14435-00	7-40
5CA-F4110-20-33	18- 1	5AG-F5919-10	21- 8	1NT-F834V-00	26-13	5CA-H3311-00	29- 6	5CA-W1442-10	7-26	42H-14714-10	8-23
5CA-F414A-00	18-23	5CA-F6110-00	23- 1	5CA-F834V-00	26-37	5CA-H3311-00	32- 7	5CA-W1512-01	9- 2	5DS-17641-00	11-16
4JJ-F4170-01	18-15	5CA-F6143-00	23-23	5CA-F834W-00	26-39	5CA-H3312-20	29- 2	4TE-W1763-10	11-30	5CA-2414G-00	18- 6
5CA-F4314-00	18-13	5CA-F6145-00	23-26	5CA-F8347-00	26-33	5CA-H3320-20	29- 4	5CA-W2341-00	17-44	22F-23411-01	17-34
3UH-F4376-00	18-19	4DH-F6199-00	19-37	5CA-F8356-20	26-35	5CA-H3322-20	29- 5	4CB-W8180-00	28- 2	22F-23412-01	17-33
3UH-F4610-10	18- 2	5CA-F6240-00	23- 6	5CA-F836K-00	26-24	5CA-H3332-20	32- 3	5CA-X2171-00-AL 15- 1	5RB-24180-00	18-10	
5CA-F4723-00	19-21	5CA-F6241-00	23- 5	5CA-F836L-00	26-14	5CA-H3350-10	34-24	5CA-X2171-00-P9 15- 1	5CA-24491-00	18- 5	
5CA-F473F-00	19- 5	5CA-F6246-00	23- 4	5CA-F8365-00	26- 2	5CA-H3371-00	34-25	5CA-X2171-30-4B 15- 1	5CA-81410-00	27- 2	
5CA-F473R-00	19-18	5CA-F627E-00	23-15	5CA-F837U-10	26-29	5CA-H3550-10	30- 3	5CA-X2172-00-AL 15- 5	5CA-81450-00	27- 1	
5CA-F473T-00	19- 7	5CA-F6280-00	23-17	4TE-F8371-00	26-11	5CA-H3551-00	30- 4	5CA-X2172-00-P9 15- 5	5EA-81950-20	34-27	
5CA-F4730-10	19- 1	5CA-F6290-00	23-20	5CA-F8398-00	26-17	5CA-H3912-10	33- 2	5CA-X2172-30-4B 15- 5	4HM-81960-01	34- 3	
5CA-F4738-00	19-24	5CA-F6294-00	23-19	5CA-F8398-00	26-21	3XG-H3915-00	33- 7	3UH-X2533-00	22- 7	4WA-81980-00	34-18
5CA-F475M-00	19- 2	5CA-F6295-00	23-22	5CA-F8398-10	26-17	4VP-H3922-00	33-17	5CA-X283U-00-6X 26-16	5CA-82021-30	34-28	
5CA-F4766-00	19-23	5CA-F629T-00	23-18	5CA-F8398-10	26-21	5CA-H3935-00	33- 4	5CA-X283U-00-7X 26-16	5CA-82310-10	34- 7	
4UE-F4780-02	19-28	5CA-F629T-00	23-21	5CA-F8398-20	26-17	5CA-H396K-00	33- 5	5CA-X283U-00-8X 26-16	5PS-82380-00	34-11	
5CA-F478E-00	19-30	5CA-F6311-10	23- 7	5CA-F8398-20	26-21	5CA-H3962-00	33- 6	5CA-X283V-00-6X 26-20	5CA-82560-10	5-26	
5CA-F478G-00	19-26	5CA-F6351-12	23-10	5CA-F840F-20	19-33	5CA-H3975-10	33-14	5CA-X283V-00-7X 26-20	5CA-83500-40	30- 1	
5CA-F4790-10	19- 3	5CA-F7111-00	25- 1	5CA-H1800-00	28- 1	3GF-H3980-00	33-16	5CA-X283V-00-8X 26-20	5CA-85790-00	1-22	
5CA-F4812-00-4B	19-35	3UH-F7114-00	19-32	3KW-H1801-00	28- 3	3XG-H3980-01	33-11	5CA-X2834-00-4B 26-31	5CA-85790-00	5-25	
5CA-F5168-00-1V	20- 1	3UH-F7114-00	25- 2	3UH-H1828-01	28- 5	5CA-H430A-10	31- 4	5CA-X7496-30-1V 25-21	5CA-85886-00	7-39	
5CA-F5190-00	20-11	4CW-F7114-00	13-11	5CA-H183G-00	28- 7	5CA-H4310-10	31- 1	5CA-X7497-30-1V 25-24	5CA-8591A-00	34- 1	
3UH-F5326-00	22- 4	5CA-F7114-00	13-12	3KW-H1861-00	28- 4	3YB-H4314-00	31- 2	5CA-Y1310-01	1-16	90101-06878	22-11
4VP-F533A-00	22-12	5CA-F7311-00	25- 7	4CW-H1940-02	34- 5	5CA-H4396-00	31- 3	1WG-12113-01	3- 5	90105-08121	16-11
5CA-F5338-00-1V	22- 1	5CA-F7453-00	25-14	4CB-H2100-00	34-12	5CA-H4710-20	32- 1	1WG-12116-00	3- 4	90105-08825	3-14
3UH-F5351-00	22- 9	5CA-F748A-30	25-22	5CA-H2115-00	34-13	4TE-H4714-00	32- 2	1WG-12118-00	3- 6	90105-10036	23- 2
5CA-F5355-00	22-10	5CA-F748A-30	25-25	5CA-H2129-10	15-12	5CA-H4721-00	32- 4	4TE-12119-00	3- 3	90105-10836	13- 6
5CA-F580U-00	21- 3	5CA-F7481-00	25-11	4CW-H2370-00	34- 9	5CA-H4743-00	32- 5	4HC-12411-00	5- 1	90105-10850	21-10
5CA-F582U-00	21- 1	5CA-F7483-00	25-15	5CA-H2372-00	34-10	3KW-H5130-00	32-11	5CA-13575-10	7-41	90109-06001	19-39
3GF-F5852-00	24- 4	5CA-F7484-00	25-16	5CA-H2501-20	34-14	5CA-W0041-00	24- 2	5CA-13750-00	7-15	90109-063F1	19-19
3GF-F5854-00	24- 3	5CA-F7486-00	25-17	5CA-H2529-00	34-19	5AG-W0045-00	21- 9	5CA-13770-00	7- 2	90109-06577	33-18
3GF-F5867-00	24- 6	5CA-F7487-00	25-19	4TE-H2552-10	34-15	5AG-W0047-00	21- 5	5CA-13907-00	7-43	90109-06876	14- 4
5CA-F5870-00	24- 1	4TE-F8100-00	13-17	5CA-H2588-00	33-12	5AG-W0048-00	21- 6	5CA-13928-00	7- 4	90109-06877	19-15
5CA-F5872-00	24- 9	5CA-F8257-00	26- 8	5CA-H2590-50	34-17	5AG-W0057-00	21- 4	5CA-14291-01	7-18	90109-08881	25- 9
5CA-F5875-01	17-40	5CA-F8311-00	26- 1	5CA-H2910-11	33- 1	3UH-W1136-10	1- 2	5CA-14294-10	7- 3	90116-08836	9-12

# 部品番號索引

部品番號	項次	部品番號	項次	部品番號	項次	部品番號	項次	部品番號	項次	部品番號	項次
90116-08839	9-13	90183-05807	23-25	90387-068X3	8-12	90467-09006	15-21	90506-32834	25- 6	93210-26668	28- 6
90119-06806	31- 5	90183-05807	25-13	90387-10800	25- 4	90467-09006	18- 9	90508-40802	10-14	93210-268H1	9-58
90119-06821	14- 6	90183-05807	26- 4	90387-125J1	20- 9	90467-09006	18-14	91A10-07048	18-25	93210-30611	7-12
90119-06821	25-12	90183-05807	26-10	90387-128V2	20- 2	90467-09006	18-22	91317-06010	5- 3	93210-35879	6-11
90119-06821	25-18	90183-05807	26-19	90387-153N8	16- 7	90467-10008	4-14	91317-06010	8- 8	93210-43800	11-22
90119-06821	25-20	90183-05807	26-23	90387-15423	16- 5	90467-10857	5-24	91317-06012	3-22	93210-448C2	1- 9
90119-06821	26-26	90183-05807	32- 9	90387-168D2	11-13	90467-12052	7-33	91317-06014	3-20	93210-63881	4- 7
90119-08838	19-36	90185-08818	25-10	90387-168S2	10-11	90467-12052	9- 7	91317-06025	1-15	93211-07801	9-42
90149-06834	19- 4	90185-14124	22-14	90401-10805	24-10	90467-130A1	7- 6	91317-06025	1-19	93306-003Y4	10- 8
90149-08814	21- 2	90201-06071	18- 4	90430-06014	1- 7	90467-13813	7-34	91317-06025	4- 9	93306-201Y2	20- 3
90150-05024	26-30	90201-064H0	7-35	90430-06014	1-21	90467-16829	8-37	91317-06025	24- 8	93306-203Y0	11-29
90153-06803	1- 6	90201-06557	8-27	90430-06014	9-47	90467-16829	8-43	91317-06070	8-28	93306-20447	11- 2
90154-06807	14- 3	90201-067L0	8-14	90430-06166	4-10	90467-18801	7-17	91317-08030	10-19	93306-272Y0	12- 8
90159-05083	26-28	90201-077F5	6- 5	90430-06166	5- 4	90467-20810	5-17	91380-06012	8-17	93306-301Y1	12-10
90159-05831	23-27	90201-08609	1-10	90430-08816	9-15	90467-20810	5-22	92907-05600	33-13	93306-301Y3	20- 4
90159-06150	25-32	90201-10118	24-11	90430-08816	9-60	90467-21860	5-16	92907-06200	8- 5	93306-302X1	16- 6
90159-06813	15-17	90201-105A2	16-13	90445-09104	15-20	90468-08812	8-30	92907-06600	8-19	93306-303Y8	12- 7
90159-06813	18-17	90201-108A3	10- 4	90445-09813	18- 8	90468-12007	19-10	92907-12100	27- 6	93306-30509	2- 7
90159-06813	26-38	90201-15810	12- 2	90445-098B1	15-19	90468-18121	19-27	92907-12600	27- 5	93310-6290C	2- 4
90170-05800	3-10	90201-16801	11-14	90445-098B3	18-20	90480-01141	13-16	93101-19172	9-43	93311-315Y2	12- 3
90170-12181	27- 7	90201-16802	11-15	90445-11865	18-18	90480-01884	19- 6	93101-21801	11- 7	93315-110Y6	10- 2
90170-12338	11-18	90201-175F6	10-16	90446-13805	7-31	90480-12497	9-54	93102-17853	20- 5	93399-99940	17-32
90170-36279	11-28	90201-220J8	22-13	90450-25826	5-19	90480-12887	8-10	93102-19477	9-44	93440-10153	1- 3
90176-06805	26- 9	90202-15804	25- 3	90461-15801	18-11	90480-14889	8-13	93102-22800	11- 3	93450-16068	2-14
90176-08816	1-11	90202-26142	17-38	90464-08020	9-49	90480-15520	8-25	93102-22843	9-10	93450-35015	10- 9
90179-05849	26-27	90206-10808	19-16	90464-12812	34-21	90480-18276	13-15	93102-32800	12- 9	93503-16003	17-35
90179-06411	23-13	90208-12050	11-12	90464-15840	13-14	90480-23885	25-33	93103-10168	4- 3	93602-13832	6- 4
90179-06850	8-20	90240-05047	19- 8	90464-15840	34-23	90480-30167	9-56	93104-41801	11-21	93603-12833	6- 3
90179-14427	11- 5	90249-12008	23-12	90464-16801	18-21	90501-10312	33-20	93106-26823	16- 4	93604-10011	4- 8
90179-25615	17-37	90280-03045	2-11	90464-23811	23- 9	90501-10826	5-21	93109-28811	16- 3	93900-00802	20- 6
90183-05807	14- 7	90338-09012	24- 7	90464-23811	34-22	90501-10827	5-18	93210-058H0	19- 9	93900-00802	22- 2
90183-05807	15- 3	90338-11820	7-32	90464-30800	18-26	90501-16829	6-10	93210-07890	22- 6	94112-12802	20- 7
90183-05807	15- 8	90380-17806	10-17	90465-13275	23-11	90501-16869	23-14	93210-09884	3-27	94113-12801	22- 3
90183-05807	15-11	90387-062M9	14-13	90467-07800	7-10	90501-452J8	11-24	93210-14801	5-27	94568-75094	3-15
90183-05807	19-12	90387-068F9	9-53	90467-08092	7- 9	90506-16447	22- 8	93210-14805	9-17	94701-00840	1-18
90183-05807	19-20	90387-068W4	32-14	90467-08092	8-39	90506-20841	25- 8	93210-15862	3-23	95027-06010	1-20

部品番號索引

部品番號	項次	部品番號	項次	部品番號	項次	部品番號	項次	部品番號	項次	部品番號	項次
95027-06012	7-11	95817-08016	9-59	97707-50016	25-26	99009-25400	12- 6				
95027-06012	7-19	95817-08020	8-21	97707-50016	26- 3	99530-08012	9-45				
95027-06016	5- 9	95817-08030	8-22	97707-50016	26-15	99530-10114	1-13				
95027-06016	23-16	95827-06012	3-26	97707-50016	26-18	99530-10114	1-14				
95027-06020	5- 5	95827-06012	8-34	97707-50016	26-22	99530-10114	9- 8				
95027-06020	7-14	95827-06016	18- 3	97707-50016	26-25	99530-10114	9-20				
95027-06020	9-46	95827-08045	16- 2	97707-50016	26-34	99530-10114	9-24				
95027-06030	9-21	95827-10025	13-10	97707-50016	29- 7						
95027-06035	9-25	95827-10035	25- 5	97707-50016	30- 2						
95027-06080	9- 9	97007-06012	5-12	97707-50016	31- 6						
95307-06700	34- 6	97027-05008	7-21	97707-50016	32- 8						
95607-05100	33- 8	97027-05012	7-44	98507-05010	19-31						
95607-06100	33-19	97507-05520	18- 7	98507-05010	23- 8						
95607-06200	34-20	97507-06525	28- 8	98507-05012	8-32						
95607-10200	13- 4	97607-03108	33- 3	98507-05020	33- 9						
95607-10200	13- 7	97607-05212	18-12	98507-05025	33-15						
95607-10200	23- 3	97607-05220	34- 4	98507-05030	33-10						
95607-12200	20-10	97607-05220	34- 8	98507-06010	34-26						
95707-05500	32-12	97607-06216	27- 3	98507-06012	4-12						
95707-06500	19-25	97607-06225	7-30	98507-06012	10- 6						
95707-06500	19-34	97607-06225	7-42	98507-06012	34-15						
95707-08500	19-17	97607-06230	27- 4	98507-06014	14-12						
95707-10500	16-12	97702-04616	32- 6	98507-06020	7-36						
95707-10500	22- 5	97707-40512	26- 7	98507-06020	9-55						
95807-06010	18-28	97707-50016	8-42	98507-06025	4-15						
95807-06012	17-41	97707-50016	14- 9	98507-06050	4-16						
95807-06012	25-30	97707-50016	15- 4	98707-04012	24- 5						
95807-06012	26-36	97707-50016	15- 7	98707-06020	6- 7						
95807-06014	17-43	97707-50016	15-10	98907-06010	9-28						
95807-06014	26-40	97707-50016	15-13	98907-06010	19-11						
95807-06014	32-13	97707-50016	15-15	98907-06020	8- 6						
95807-06016	8-41	97707-50016	19-13	98907-06020	9-32						
95807-06016	19-29	97707-50016	19-22	98980-06020	8- 3						
95807-06016	34- 2	97707-50016	23-24	99001-05600	6- 6						
95817-06025	7- 7	97707-50016	23-28	99009-17400	10-15						
95817-08016	9-14	97707-50016	25-23	99009-17400	13- 9						

管理番號 1A5CA-414C1

台灣山葉機車工業股份有限公司 部品部

200\*.\*\*.\*.0 \* \* \*\*